



INSTITUCIÓN UNIVERSITARIA
MAYOR DE CARTAGENA

INFORME DE SEGUIMIENTO
PLAN DE ACCION
INSTITUCIONAL
2021
TERCER CORTE
INFORME FINAL



DIRECTIVAS INSTITUCIONALES

JAIRO ARGEMIRO MENDOZA ALVAREZ

Rector

JUAN ARRAUT CAMARGO

Vicerrector académico

RAFAEL HERAZO BELTRAN

Secretario general

OLGA LUCIA RIVERA RODRÍGUEZ

Directora Planeación Institucional

BLAS OTERO REVOLLO

Servicios Profesionales Planeación Institucional

EMILIA MARÍA POLO CARRILLO

Decana de Administración y Turismo

FABIÁN SALEBE PUELLO

Decano de Ciencias Sociales y Educación

AMPARO DÍAZ BONFANTE

Decana Unidad de Arquitectura e Ingeniería

VIRGINIA ACEVEDO E.

Coord. Talento Humano

YESENIA CARRILLO

Coord. Comunicaciones

JAVIER ENRIQUE PAZ DIAZ

Gestión Documental

RUBÉN DARÍO ROMERO CASTAÑEDA

Mantenimiento de Infraestructura Física y
Tecnológica

SINDY YULIETH VASQUEZ ARRIETA

Coordinador Bienestar

JOICE MARTINEZ MEZA

Coordinador CINI

SONIA PEÑA PERTUZ

Coord. Relacionamiento Externo

RALDO GRANADOS BRACAMONTES

Coord. Gestión Financiera

RUTH MARY MONGUA CAMARGO

Coord. Admisiones, registro y control académico

OMAR ANIBAL CIFUENTES CIFUENTES

Coord. Investigaciones

FLOR PEREZ MELENDEZ

Coord. Medios Educativos

OSCAR VERGARA BAJAIRE

Coord. Recursos Físicos

Contratación y Compras

RONYE HERNANDEZ MURILLO

Coord. Soporte y Desarrollo Tecnológico

OLGA LUCIA RIVERA RODRÍGUEZ

Seguimiento y Medición

Planeación Institucional

Auto Evaluación Institucional

CONTENIDO

CONTENIDO	3
TABLAS	4
1 PRESENTACIÓN.....	6
2 INTRODUCCIÓN	7
3 MARCO LEGAL Y NORMATIVO	8
4 GENERALIDADES DEL PLAN DE DESARROLLO UN NUEVO COMIENZO 2020-2023 9	
4.1. FORMULACIÓN DEL PLAN DE ACCIÓN INSTITUCIONAL 2021	10
4.2. PLANES GENERADOS EN VIGENCIA 2021 Y SUS RESPONSABLES.....	11
4.3. INFORME DE AVANCES EN EL CUMPLIMIENTO DE P.A. 2021 TERCER CUATRIMESTRE	12
4.4. MONITOREO Y SEGUIMIENTO.....	13
4.5. RESULTADOS MONITOREO Y SEGUIMIENTO TERCER CORTE	21
4.5.1. Macro proceso estrategico	21
4.5.2. Macro proceso Misional	26
4.5.3. Macro proceso de Apoyo.....	53
5 RESUMEN DE CUMPLIMINETO POR PROCESOS	68

TABLAS

Tabla 1. Planes de acción 2021 Fuente: WAS.....	11
Tabla 2. Cumplimiento procesos estratégicos.....	21
Tabla 3. Cumplimiento procesos misionales Fuente: Creación Del autor.....	26
Tabla 4. Cumplimiento procesos de apoyo Fuente: Creación Del autor.....	53

ILUSTRACIONES

Ilustración 1. Línea de tiempo Umayor Fuente: creación del autor.....	8
Ilustración 8. Plan de Desarrollo Fuente: Planeación institucional.....	9
Ilustración 9. Plan de Desarrollo Fuente: WAS	10
Ilustración 11. Cortes de plan de acción en el WAS– WAS Fuente: WAS.....	13
Ilustración 12. Planes de acción en estado bloqueado en el WAS– WAS Fuente: WAS....	14
Ilustración 14. Niveles de cumplimiento fuente: WAS.....	15

1 | PRESENTACIÓN

El Plan de Desarrollo Institucional 2021-2023, articulado con Los Planes de Desarrollo Nacional, Departamental y Distrital, es nuestra herramienta de Planeación y gestión prevista para alcanzar los fines propuestos en mi programa rectoral que son los de consolidarnos en este cuatrienio como una Institución Universitaria del Distrito de alta calidad, que sea dinámica y comprometida con la comunidad; enmarcando todos nuestros esfuerzos en contribuir desde el quehacer institucional, con el mejoramiento de la calidad de vida de nuestros estudiantes y por ende, de la sociedad, con alternativas de solución que satisfagan las necesidades sociales, económicas, científicas, políticas, culturales, productivas y otras, que plantea el desarrollo local, regional, nacional e internacional. Todo lo planteado será posible con el compromiso de todos, es por eso que quiero invitarlos a trabajar con entusiasmo porque solo así lo lograremos.



JAIRO ARGEMIRO MENDOZA
Institucion Universitaria Mayor de Cartagena
Rector

2 | INTRODUCCIÓN

El Plan de Desarrollo “Un nuevo Comienzo”, realizado por el Equipo de Planeación con la participación de la comunidad universitaria, establece los aspectos en los cuales la Institucional concentrará sus acciones para el siguiente cuatrienio en coherencia con la de la Misión, Visión, Proyecto Educativo Institucional y Orientación Estratégica Institucional, mediante el cumplimiento de las funciones sustantivas: Docencia, Investigación y Extensión universitaria, en pro de la calidad Institucional y la prestación óptima del servicio brindado. El Plan de Desarrollo Institucional 2021 - 2023, se enmarca en el ciclo de la Autoevaluación - Planeación

- Calidad, en coherencia con el Modelo de Gestión Institucional. Es un plan retador, pertinente, innovador y flexible.

El plan tiene por finalidad trazar el curso deseable y probable del desarrollo institucional, como parámetro técnico-político en el que se enmarcan Metas, Programas y Proyectos, es decir, se convierte en el marco de referencia direccional de la entidad. El horizonte temporal del plan es el corto plazo establecido para el periodo de 2021-2023.

El plan, concentra las políticas institucionales como mecanismo eficaz que permita concretar eficientemente las responsabilidades como Institución de Educación Superior para la transformación de la sociedad, mediante el ejercicio de sus funciones sustantivas: docencia, investigación y extensión”.

En esta línea siendo coherentes con el Modelo de Gestión y la Cultura de Planeación Institucional se desarrolla el presente Plan de Desarrollo con los insumos necesario a bien que se puedan articular lo aquí planteado con las políticas de Gobierno Nacional, Departamental, Distrital, en temas de Salud, Educación, Población Vulnerable, CTel, Competitividad y Desarrollo Económico, etc., y facilitar la viabilidad y ejecución de las mismas. Mediante la aplicación de nuevas estrategias enfocadas entre muchos temas a la calidad, ampliación de cobertura, oferta educativa al nivel superior y la “Calidad” y pertinencia de los programas educativos ofrecidos de este nuevo proceso de planeación.

3 | MARCO LEGAL Y NORMATIVO

Los fundamentos jurídicos y normativos son inherentes a su accionar como establecimiento público de Educación superior, dados por:

- La Constitución Nacional de Colombia
- La Ley General de Educación, la cual establece las normas generales que regulan el Servicio Público de Educación de manera que cumpla una función social según las necesidades e intereses de las familias y la sociedad.
- La Ley 152 de 1994 (Ley Orgánica del Plan de Desarrollo), igualmente se toma como referencia el decreto 111 de 1996, la Ley 489 de 1998.
- Ley 115 de 1994, relacionados con la adopción del Estatuto Orgánico de Presupuesto y la rendición de cuentas respectivamente.
- Objetivos de Desarrollo Sostenibles, ODS, suscrito por Naciones Unidas.

3.1. LINEA DE TIEMPO



Ilustración 1. Línea de tiempo Umayor Fuente: creación del autor

4 | GENERALIDADES DEL PLAN DE DESARROLLO UN NUEVO COMIENZO 2020-2023

La Institución Universitaria Mayor de Cartagena en el marco del direccionamiento estratégico planteado bajo la estructura de unos Objetivos institucionales ligados a la misión y visión, Programas, Estrategias, Proyectos y Metas. Con este Plan se traza la proyección del desarrollo institucional a través de 5 factores estratégicos, 15 Objetivos que desarrollaremos en el corto, mediano o largo plazo para el desarrollo de la misión y visión Institucional para propender por la proyección del buen desarrollo académico, investigativo, administrativo, económico y financiero de la institución.

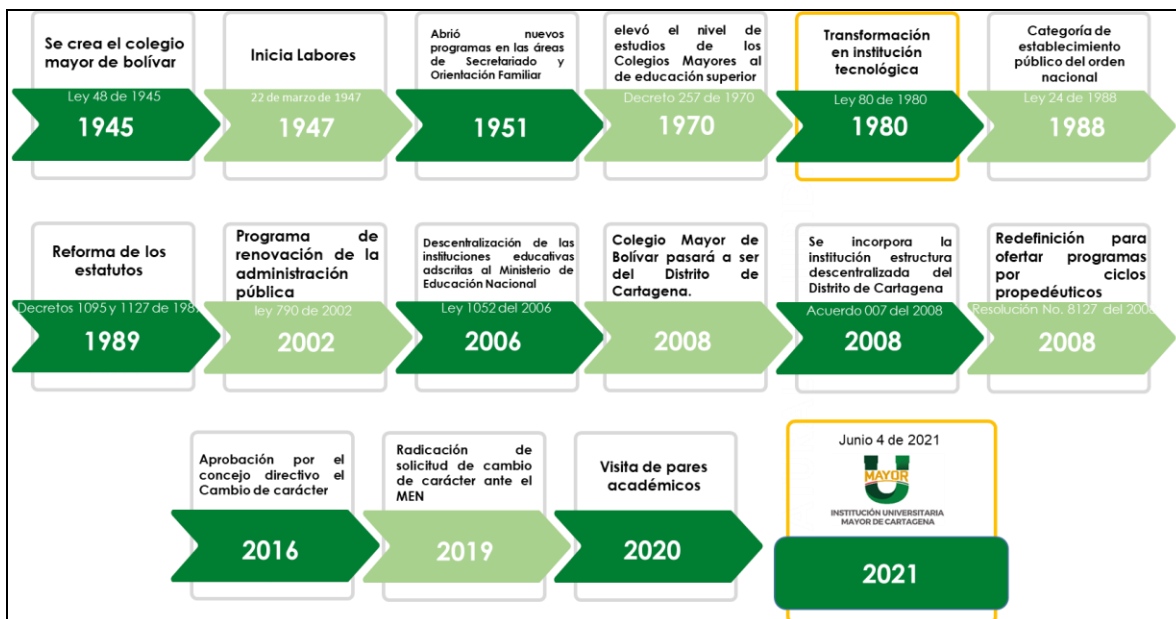

Ilustración 2. Plan de Desarrollo Fuente: Planeación institucional

Todos estos alineados con los procesos contenidos en el Sistema Integrado de Gestión trazaremos unas actividades que nos lleven al cumplimiento de la Planeación Institucional bajo la figura de un “Plan de Acción anual” para garantizar el cumplimiento de los procesos que demandan el fortalecimiento de una educación de calidad, por lo tanto en este periodo se inicia la ejecución del direccionamiento estratégico establecido en el nuevo Plan de Desarrollo Institucional “Un nuevo Comienzo” vigencia 2020-2023.

4.1. FORMULACIÓN DEL PLAN DE ACCIÓN INSTITUCIONAL 2021

Con propósito de incentivar una planeación participativa y promover una cultura del proceso de mejoramiento continuo entre los responsables de los procesos, La oficina de Planeación Institucional tuvo la corresponsabilidad de apoyar a los líderes de procesos orientándolos en la construcción del Plan de acción 2021, a bien de que cada plan estuviera articulado al P.D.I. “Un nuevo comienzo” 2020-2023. Sin embargo, son los responsables de procesos quienes elaboraron los planes, en función de sus recursos y capacidades, definiendo las acciones e indicadores de que darán cuenta de los logros del año de gestión.

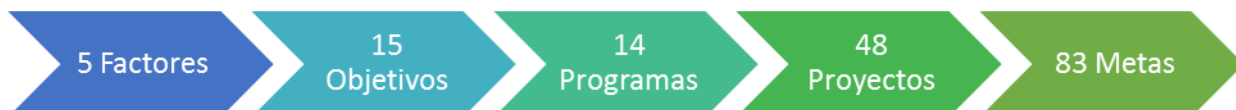
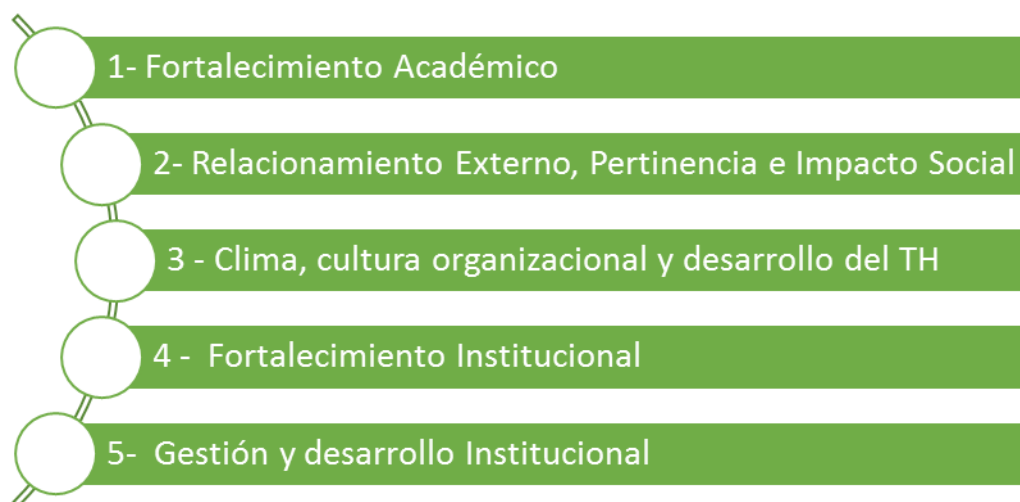
Los responsables de los procesos con sus respectivos grupos de trabajo bajo la orientación de la oficina de planeación institucional, siguiendo los procedimientos establecidos para la Construcción de Planes de Acción definido en el PR-PI—002 (SIG) trabajaron en cada cometido, posteriormente toda la información se compilo por parte de la oficina de planeación en el formato de Excel con el propósito de facilitar la integración de los datos del Plan de Desarrollo “Un nuevo comienzo 2020-2023 y publicarla en la página web Institucional, y enlazarla con la herramienta institucional sistematizada (WAS-PLAN DE DESARROLLO- PLAN DE ACCION) diseñada para tal fin.

Plantilla Excel y los campos que contiene:

PLAN DE DESARROLLO ITCMB 2020- 2023					PLAN DE ACCION VIGENCIA 2020						
FACTOR	PROGRAMA	ESTRATEGIAS	PROYECTO	META PRODUCTO	Actividad	Indicador	ponderacion de la Actividad	Responsable	Fecha de Inicio	Fecha de terminación	Presupuesto
Factor 5. GESTION Y DESARROLLO INSTITUCIONAL	Modernización de la Gestion Administrativa	Aseguramiento del desarrollo sostenible de la Institución	Fortalecer el sistema de gestion financiera	Gestionar 8 nuevas lineas de creditos para el pago de matriculas de los estudiantes de la ITCMB	Gestionar nuevos convenios para pago de matriculas con entidades financieras	Numero de convenios gestionados	80%	Coordinador Financiero	31/01/2020	31/07/2020	\$ 1.800.000
					Presentar y reportar informacion financiera a las distintos estamentos	Informes presentados/ informes solicitados	20%	Coordinador Financiero			

Ilustración 3. Plan de Desarrollo Fuente: WAS

4.2. PLANES GENERADOS EN VIGENCIA 2021 Y SUS RESPONSABLES

Plan	Coordinador	Proceso
2021-019	Yesenia Esther Carrillo Garcia	GESTION DE LA COMUNICACION
2021-037	Joice Maza Martínez	INTERNACIONALIZACIÓN
2021-013	Raldo Manuel Granados Bracamontes	GESTIÓN FINANCIERA
2021-035	Flor Maria Perez Melendez	MEDIOS EDUCATIVOS
2021-012	Rafael Oscar Herazo Beltran	GESTION ADMINISTRATIVA Y LEGAL
2021-008	Ronye Hernandez Murillo	SOPORTE Y DESARROLLO TECNOLOGICO
2021-043	Oscar Antonio Vergara Bajaire	CONTRATACIÓN Y COMPRAS
2021-023	Sindy Yulieth Vasquez Arrieta	BIENESTAR UNIVERSITARIO
2021-009	Javier Enrique Paz Diaz	GESTION DOCUMENTAL
2021-039	Sonia Marina Peña Pertuz	EXTENSION
2021-042	Ruben Dario Romero Castañeda	MANTENIMIENTO DE INFRAESTRUCTURA FISICA Y TECNOLOGICA
2021-022	Ruth Mary Mongua Camargo	ADMISION, REGISTRO Y CONTROL
2021-010	Virginia Elisa Acevedo Echavez	GESTION DEL TALENTO HUMANO
2021-030	Amparo Diaz Bonfante	FACULTAD DE ARQUITECTURA E INGENIERIA
2021-018	Olga Lucia Rivera Rodríguez	PLANEACION INSTITUCIONAL
2021-016	Olga Lucia Rivera Rodríguez	SEGUIMIENTO Y MEDICION
2021-024	Omar Anibal Cifuentes Cifuentes	INVESTIGACION
2021-015	Olga Lucia Rivera Rodríguez	AUTO EVALUACION INSTITUCIONAL
2021-029	Emilia Maria Polo Carrillo	FACULTAD DE ADMINISTRACION Y TURISMO
2021-028	Fabian Hernando Salebe Puello	FACULTAD DE CIENCIAS SOCIALES

Tabla 1. Planes de acción 2021 Fuente: WAS

4.3. INFORME DE AVANCES EN EL CUMPLIMIENTO DE P.A. 2021 TERCER CUATRIMESTRE

Este Informe se deriva del seguimiento realizado a la puesta en marcha de la ejecución del direccionamiento estratégico de la Umayor: Plan de Desarrollo “Un nuevo comienzo” <http://colmayorbolivar.edu.co/files/Plan-desarrollo-2020-2023.pdf>, el cual se estructura principalmente por una Misión, Visión, 5 factores Estratégicos, 14 Objetivos Específicos, 16 Programas, 39 Estrategias, 52 Proyectos, 84 Metas a desarrollar en un periodo de 4 años; El aporte en esta vigencia 2020 se hará a través del desarrollo de 189 diferentes actividades planteadas por los diferentes líderes de proceso o subprocesos de la Institución. En este ejercicio de seguimiento a los Planes de Acción, procedimos a consolidarlos en la Plantilla de Excel la cantidad de veinte Planes (20) y publicados en la página web institucional http://colmayorbolivar.edu.co/planeacion_institucional.html; Estos planes fueron alojados posteriormente por cada líder (a quien se les asigno un usuario y contraseña) en la herramienta dispuesta para tal fin.

Las fechas de corte establecidas para desarrollar la evaluación cuatrimestral del contenido de cada plan, se inician un día después del día de cierre estipulado en cada corte. Los reportes de evidencias de actividades, pueden realizarse cualquier día una vez desarrollada esta actividad y máximo hasta el último día establecido para cada corte.

Configurar cortes de evaluación para el año 2021

#	Año.	Fecha corte
1	2017	2017-05-17
2	2017	2017-09-20
3	2017	2017-12-22
4	2016	2016-12-30
5	2018	2018-05-25
6	2018	2018-09-26
7	2018	2018-12-21
8	2015	2015-12-30
9	2019	2019-05-27
10	2019	2019-10-03
11	2019	2019-12-10
12	2020	2020-05-08
13	2020	2020-08-28
14	2020	2020-02-10
15	2021	2021-04-30
16	2021	2021-08-31
17	2021	2021-12-10

Mostrando 1 a 17 de 17 Entradas

1er corte: 2021-04-30 (ampliado por situación actual Institucional)

2do corte: 2021-08-31

3er corte: 2021-12-10

Ilustración 4. Cortes de plan de acción en el WAS- WAS Fuente: WAS

4.4. MONITOREO Y SEGUIMIENTO

Con el fin de detectar oportunidades, deficiencias o necesidades de ajuste al Plan de Acción Institucional, la Umayor realiza un seguimiento cuatrimestral de la ejecución de los planes de acción de la institución, el cual nos sirve no solo como un instrumento de control de actividades y metas, sino como una herramienta de gestión que permite tomar decisiones estratégicas sobre el cumplimiento de los objetivos propuestos en la planeación estratégica y también en cumplimiento de la Ley 1474 de 2011 - Estatuto Anticorrupción-, establece la presentación de la evaluación del Plan de Acción Institucional.

Las actividades medidas a la fecha de este Tercer corte del 2020, fueron desarrolladas por tres macro procesos: Procesos estratégicos, misionales y de apoyo, cada uno de

estos liderados por Rectoría, Vicerrectoría y Secretaria General respectivamente, los cuales a su vez por procesos o subprocesos manejados cada uno por un líder y su equipo de trabajo descritos seguidamente así: Nombres del proceso o subproceso que generaron plan de acción, Responsables, código del Plan asignado en la herramienta WAS y el Numero de actividades que cada líder programa para esta vigencia 2021.

Este seguimiento se realiza según lo definido en el SIG PR-PI-003, donde se establece que a través de la herramienta WAS deben ser **cargados los planes de acción de cada Proceso**, el cual se hace previa capacitación y acompañamiento al líder para el manejo de la herramienta WAS por parte del equipo de planeación Institucional y la validación de su contenido previamente aprobado por el líder del macro proceso.

A continuación se relacionan pantallazos de los 20 planes de acción creados vigencia 2021 en la herramienta WAS

Plan	Coordinador	Proceso	Observaciones	Estado
A 000-001	Sindy Tulien Velazquez Ariza	BENEFICAR UNIVERSITARIO	BENEFICAR 2021	Bloqueado
A 000-004	Oscaer Antonio Velazquez Espinoza	GESTION RECURSOS FISICOS	Plan acción 2021 contratación y compras	Bloqueado
A 000-005	Emmanuel Rivera Cuello	SOPORTE Y DESARROLLO TECNOLÓGICO	Plan acción 2021	Bloqueado
A 000-002	Rafael Oscaer Velazquez Esteban	GESTION ADMINISTRATIVA Y LEGAL	PLAN DE ACCION 2021	Bloqueado
A 000-003	Virginia Elisa Rosendo Esteban	GESTION DEL TALENTO HUMANO	Agosto 2021	Bloqueado
A 000-006	Flor Maria Perez Mataricos	MEDIOS EDUCATIVOS	Medios Educativos como un campo académico, investigativo y cultural	Bloqueado
A 000-007	Yessara Esther Carrillo Garcia	GESTION DE LA COMUNICACION	Plan de comunicaciones internas y externas	Bloqueado
A 000-008	Rafael Manuel Gonzalez Escamez	GESTION FINANCIERA	2021	Bloqueado
A 000-009	Emilia Maria Piza Cervillo	FACULTAD DE ADMINISTRACION Y TURISMO	PLAN DE ACCION 2021	Bloqueado
A 000-010	Juan Alberto Arriaga Carrango	VICERECTORIA	2021	Bloqueado
A 000-011	Rafael Hernandez Sarmiento Pardo	FACULTAD DE CIENCIAS SOCIALES	Plan de Acción Facultad de Ciencias Sociales y Educación	Bloqueado
A 000-012	Angelo Diaz Barahona	FACULTAD DE ARQUITECTURA E INGENIERIA	Plan de Acción Facultad de Arquitectura e Ingeniería 2021	Bloqueado
A 000-013	Sandra Marina Pardo Paricio	EXTENSION	Plan de Acción vigencia 2021 - revisado por Kimberly	Bloqueado
A 000-014	Josée María Martínez	INTERNACIONALIZACIÓN	Plan de Acción 2021 del proceso de Internacionalización	Bloqueado
A 000-015	Olga Lucia Rivera Rodriguez	AUTO EVALUACION INSTITUCIONAL	2021	Bloqueado
A 000-016	Olga Lucia Rivera Rodriguez	SEGURIMIENTO Y MEDICION	PLAN DE ACCION 2021 - SEGUIMIENTO Y MEDICION	Bloqueado
A 000-017	Oscaer Antonio Velazquez Espinoza	CONTRATACION Y COMPRAS	2021	Bloqueado
A 000-018	Rafael David Romero Castañeda	MANTENIMIENTO DE INFRAESTRUCTURA FISICA Y TECNOLÓGICA	2021	Bloqueado
A 000-019	Olga Lucia Rivera Rodriguez	PLANEACION INSTITUCIONAL	PLAN DE ACCION 2021	Bloqueado
A 000-020	Lidia Del Rosario Barrera Diego	GESTION DOCUMENTAL	Plan de Acción 2021	Bloqueado
A 000-021	Ruth Mary Márquez Carrango	ADMISION, REGISTRO Y CONTROL	Código Plan de acción 2021	Bloqueado
A 000-022	Oscaer Anibal Ojeda Ojeda	INVESTIGACION	Impulsar y validar la actividad de los procesos de Ciencia, Tecnología e Innovación, a través de la investigación disciplinaria, interdisciplinaria y multidisciplinaria, así como la transferencia, difusión y uso racional del conocimiento con pertinencia social	Bloqueado

Ilustración 5. Planes de acción en estado bloqueado en el WAS- WAS Fuente: WAS

Una vez verificados los planes cargados en el sistema, a través de la misma herramienta, observamos la cantidad de planes que evidencian oportunamente sus actividades (20), según las fechas de corte establecidos (abril, septiembre; diciembre) y procedemos a la validación del contenido individual anexado para acción cada plan.

Planes de acción creados para el año: 2021

Plan	Coordinador	Proceso	Observaciones	Estado
2021-023	Sindy Yuleth Vasquez Arrieta	BIENESTAR UNIVERSITARIO	BIENESTAR 2021	Bloqueado
2021-014	Oscar Antonio Vergara Bujare	GESTION RECURSOS FISICOS	Plan accion 2021 contratación y compras	Desbloqueado
2021-008	Emerson Rivera Cudris	SOPORTE Y DESARROLLO TECNOLOGICO	Plan accion 2021	Bloqueado
2021-012	Rafael Oscar Herazo Beltran	GESTION ADMINISTRATIVA Y LEGAL	PLAN DE ACCION 2021	Bloqueado
2021-010	Virgina Elisa Acevedo Echevez	GESTION DEL TALENTO HUMANO	ejecución 2021	Bloqueado
2021-005	Flor Maria Perez Melendez	MEDIOS EDUCATIVOS	Medios Educativos como un centro académico, investigativo y cultural.	Bloqueado
2021-019	Yesenia Esther Carrillo Garcia	GESTION DE LA COMUNICACION	Plan de comunicaciones internas y externas	Bloqueado

Una vez verificada la información de los planes en el sistema, previo análisis de la misma (conjuntamente con los líderes de cada proceso a través de la herramienta WAS), se procede a integrar los datos en una matriz de seguimiento (Excel) con toda la información suministrada por los responsables de procesos, se realiza un seguimiento cuantitativo al logro de las metas propuestas en los planes individuales (se realiza conjuntamente entre miembro del equipo de planeación y líder del plan a evaluar), lo cual nos lleva a un resultado individual por plan que le aporta al resultado colectivo institucional basado en los siguientes niveles:

Nivel	Desde	Hasta
Incumplimiento	0	30
Parcial	31	70
Satisfactorio	71	99
Cumplido	100	100

Ilustración 6. Niveles de cumplimiento fuente: WAS

DOS (2) PLANES DE ACCIONES QUE TUVIERON CUMPLIMIENTO PARCIAL DEL 58,85% ACUMULADO EN EL PRIMER CORTE SEGUNDO CORTE TERCER CORTE DE ACUERDO A LAS EVIDENCIAS EVALUADAS

Detalle plan			Cortes			
Plan	Coordinador	Proceso	2021-01-01	2021-05-01	2021-09-01	Total%
2021-042	MANTENIMIENTO DE INFRAESTRUCTURA FISICA Y TECNOLOGICA	Ruben Darío Romero Casteñeda	16.05%	16.05%	16.05%	48.14%
2021-068	SOPORTE Y DESARROLLO TECNOLOGICO	Ronye Hernandez Murillo	23.19%	23.19%	23.19%	69.56%
					Total:	58.85%

FUENTE: https://was.umayor.edu.co/planes/reportes_c/cumplimientoPlanes

%TOTAL PROMEDIO DE CUMPLIMIENTO PARCIAL ACUMULADO PRIMER CORTE SEGUNDO CORTE TERCER CORTE	%PLANEADO ACUMULADO PRIMER CORTE SEGUNDO CORTE TERCER CORTE	% ACUMULADO CUMPLIMIENTO PARCIAL PONDERADO PRIMER CORTE SEGUNDO CORTE TERCER CORTE
58,85%	100%	58,85%

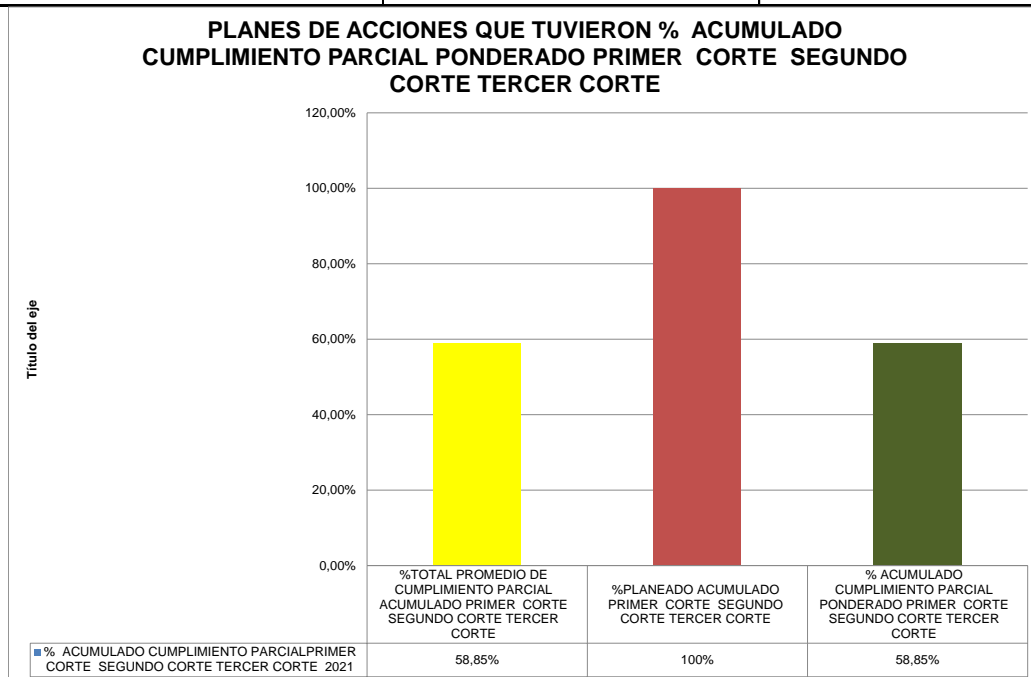

FUENTE: PLANEACIÓN INSTITUCIONAL DATOS DEL WAS
https://was.umayor.edu.co/planes/reportes_c/cumplimientoPlanes

TRECE (13) PLANES DE ACCIONES QUE TUVIERON CUMPLIMIENTO SATISFACTORIO DEL 95,08% ACUMULADO EN EL PRIMER CORTE SEGUNDO CORTE TERCER CORTE DE ACUERDO A LAS EVIDENCIAS EVALUADAS

Plan de desarrollo	Acción	Responsable	Primer Corte	Segundo Corte	Tercer Corte	Cumplimiento
2021-019	GESTION DE LA COMUNICACION	Yesenia Esther Carrillo Garcia	32.27%	32.27%	32.27%	96.8%
2021-017	INTERNACIONALIZACION	Joice Maza Martinez	33.33%	32.5%	32.5%	98.33%
2021-012	GESTION ADMINISTRATIVA Y LEGAL	Rafael Oscar Herazo Beltran	28.33%	28.67%	28.67%	85.67%
2021-023	BIENESTAR UNIVERSITARIO	Sindy Yuliett Vasquez Arrieta	32.77%	32.82%	32.79%	98.37%
2021-039	EXTENSION	Sonia Marina Pella Pertuz	29.21%	29.21%	29.21%	87.64%
2021-010	GESTION DEL TALENTO HUMANO	Virginia Elisa Acevedo Echevez	31.67%	32.78%	32.59%	97.04%
2021-030	FACULTAD DE ARQUITECTURA E INGENIERIA	Amparo de la Concepcion y del Carmen Diaz Bonfante	32.86%	32.88%	32.88%	98.93%
2021-024	INVESTIGACION	Omar Anibal Cifuentes Cifuentes	32.84%	31.44%	33.12%	97.5%
2021-009	GESTION DOCUMENTAL	Javier Enrique Paz Diaz	31%	31%	31%	93%
2021-029	FACULTAD DE ADMINISTRACION Y TURISMO	Emilia Maria Polo Carrillo	31.2%	32.45%	33.07%	96.73%
2021-015	AUTO EVALUACION INSTITUCIONAL	Olga Lucia Rivera Rodriguez	33.33%	30.48%	29.82%	93.63%
2021-016	SEGUIMIENTO Y MEDICION	Olga Lucia Rivera Rodriguez	31.58%	29.79%	32.19%	93.56%
2021-028	FACULTAD DE CIENCIAS SOCIALES	Fabian Hernando Salebe Puello	32.88%	32.97%	32.95%	98.9%
Total:						95.08%

Institución Universitaria Mayor de Cartagena - WAS 2021

FUENTE: https://was.umayor.edu.co/planes/reportes_c/cumplimientoPlanes

%TOTAL PROMEDIO DE SATISFACTORIO ACUMULADO PRIMER CORTE SEGUNDO CORTE TERCER CORTE	%PLANEADO ACUMULADO PRIMER CORTE SEGUNDO CORTE TERCER CORTE	% ACUMULADO SATISFACTORIO PONDERADO PRIMER CORTE SEGUNDO CORTE TERCER CORTE
95,08%	100%	95,08%

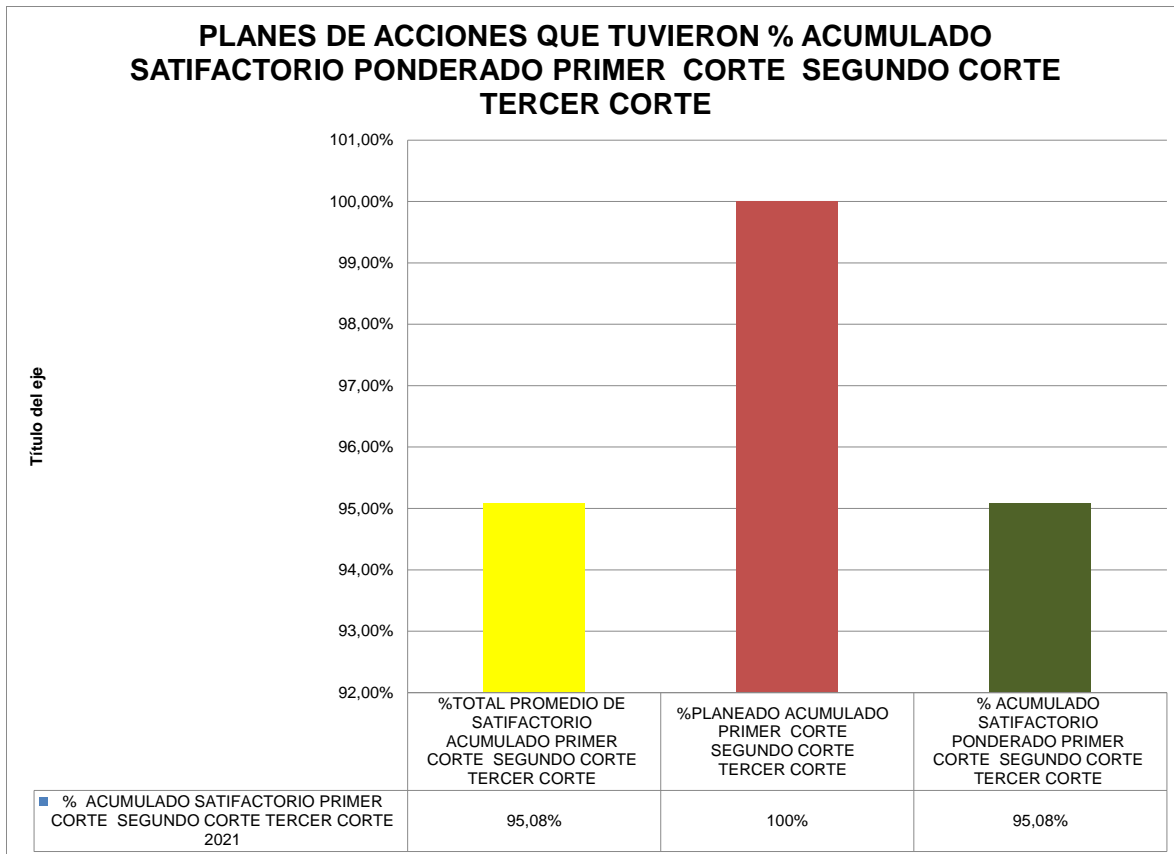

FUENTE: PLANEACIÓN INSTITUCIONAL DATOS DEL WAS

https://was.umayor.edu.co/planes/reportes_c/cumplimientoPlanes

CINCO (5) PLANES DE ACCIONES QUE TUVIERON CUMPLIMIENTO CUMPLIDO DEL 100 % ACUMULADO EN EL PRIMER CORTE SEGUNDO CORTE TERCER CORTE DE ACUERDO A LAS EVIDENCIAS EVALUADAS

Plan	Coordinador	Proceso	Cortes			
			2021-01-01 2021-04-30	2021-05-01 2021-08-31	2021-09-01 2021-12-31	Total%
2021-042	MANTENIMIENTO DE INFRAESTRUCTURA FISICA Y TECNOLÓGICA	Ruben Darío Romero Castañeda	18.00%	18.00%	18.00%	48.14%
2021-098	SOPORTE Y DESARROLLO TECNOLÓGICO	Ronye Hernandez Murillo	23.19%	23.19%	23.19%	69.58%
Total:						58.85%

FUENTE: https://was.umayor.edu.co/planes/reportes_c/cumplimientoPlanes

%TOTAL PROMEDIO DE CUMPLIDO ACUMULADO PRIMER CORTE SEGUNDO CORTE TERCER CORTE	%PLANEADO ACUMULADO PRIMER CORTE SEGUNDO CORTE TERCER CORTE	% ACUMULADO CUMPLIDO PONDERADO PRIMER CORTE SEGUNDO CORTE TERCER CORTE
100%	100%	100%

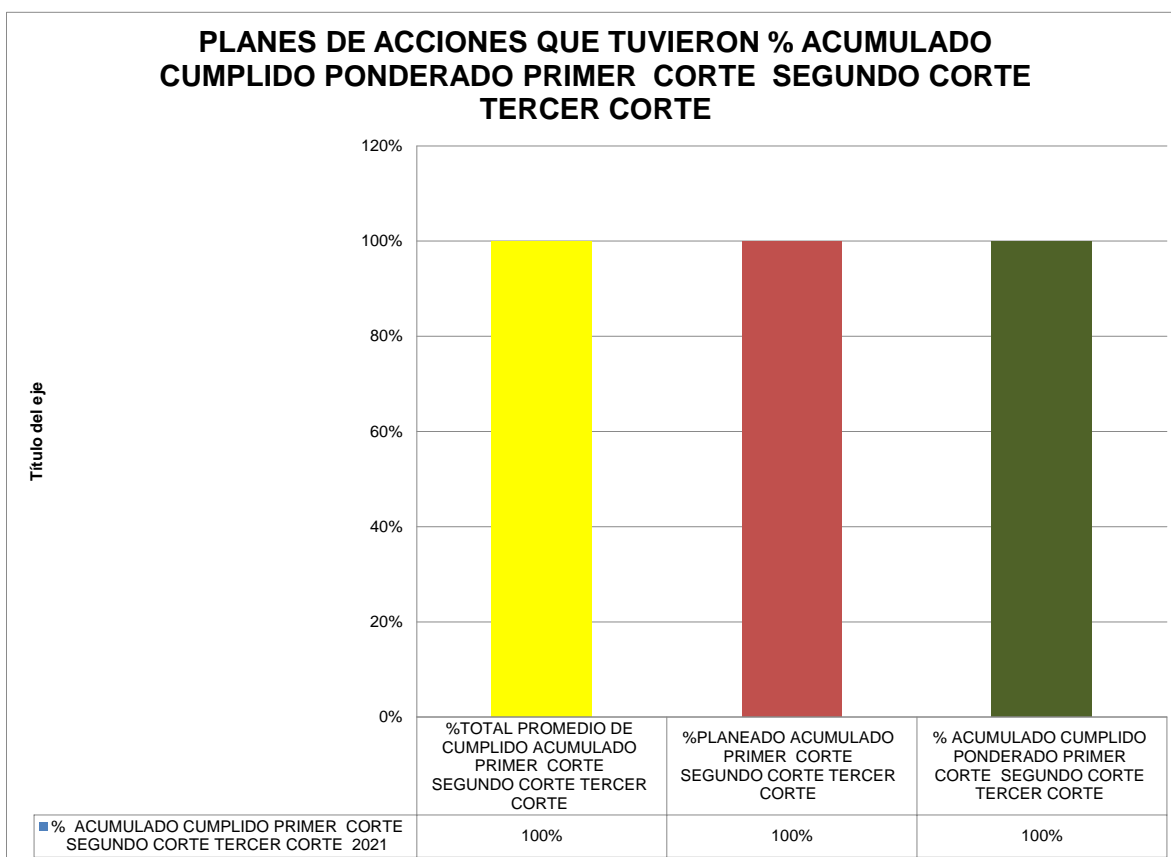

FUENTE: PLANEACIÓN INSTITUCIONAL DATOS DEL WAS

https://was.umayor.edu.co/planes/reportes_c/cumplimientoPlanes

El cumplimiento acumulado institucional logro un 93,59%, derivado de los macro procesos estratégico 96%, misional 96,63% y apoyo el 88,16%.

Sustentado en los siguientes cuadros

MACRO PROCESO	CUMPLIMIENTO PLAN DE ACCION PRIMER CORTE SEGUNDO CORTE TERCER CORTE	LOGRADO PRIMER CORTE SEGUNDO CORTE TERCER CORTE			NIVEL
		PRIMER CORTE	SEGUNDO CORTE	TERCER CORTE	
INSTITUCIONAL	100%	93,59%			SATISFACTORIO
ESTRATÉGICO		96,00%			SATISFACTORIO
MISIONAL		96,63%			SATISFACTORIO
APOYO		88,16%			SATISFACTORIO

CUMPLIMIENTO PLAN DE ACCION PRIMER CORTE SEGUNDO CORTE TERCER CORTE										
PLAN	COORDINADOR	PROCESO	MACRO PROCESO	2021-01-01	2021-04-30	2021-05-01	2021-08-31	2021-09-01	2021-12-10	SUMATORIA ACUMULADA
2021-030	Amparo Diaz Bonfante	FACULTAD DE ARQUITECTURA E INGENIERIA	MISIONAL	21,15%		22,48%		55,30%		98,93%
2021-029	Emilia Maria Polo Carrillo	FACULTAD DE ADMINISTRACION Y TURISMO	MISIONAL	19,88%		21,35%		55,50%		96,73%
2021-023	Sindy Yúlieth Vasquez Arrieta	BIENESTAR UNIVERSITARIO	MISIONAL	23,00%		21,22%		54,15%		98,37%
2021-043	Oscar Antonio Vergara Bajajre	CONTRATACIÓN Y COMPRAS	APOYO	22,33%		22,33%		55,34%		100,00%
2021-042	Ruben Dario Romero Castañeda	MANTENIMIENTO DE INFRAESTRUCTURA FISICA Y TECNOLÓGICA	APOYO	14,52%		14,53%		19,09%		48,14%
2021-009	Javier Enrique Paz Diaz	GESTION DOCUMENTAL	APOYO	22,33%		22,34%		48,33%		93,00%
2021-019	Yesenia Esther Carrillo Garcia	GESTION DE LA COMUNICACION	ESTRATEGICO	22,33%		22,34%		52,13%		96,80%
2021-037	Joice Maza Martinez	OFICINA DE RELACIONES INTERNACIONALES	MISIONAL	33,33%		22,78%		42,22%		98,33%
2021-022	Ruth Mary Mongua Camargo	ADMISION, REGISTRO Y CONTROL	APOYO	27,25%		20,48%		52,27%		100,00%
2021-024	Omar Anibal Cifuentes Cifuentes	INVESTIGACION	MISIONAL	23,35%		22,41%		51,74%		97,50%
2021-035	Flor Maria Perez Melendez	MEDIOS EDUCATIVOS	APOYO	24,88%		24,85%		50,29%		100,00%
2021-012	Rafael Oscar Herazo Beltran	GESTION ADMINISTRATIVA Y LEGAL	APOYO	23,98%		21,04%		40,67%		85,67%
2021-013	Raldo Manuel Granados Bracamontes	GESTIÓN FINANCIERA	APOYO	30,58%		29,67%		39,75%		100,00%
2021-008	Ronye Hernandez Murilo	SOPORTE Y DESARROLLO TECNOLÓGICO	APOYO	18,37%		18,34%		32,85%		69,56%
2021-010	Virginia Elisa Acevedo Echavez	GESTION DEL TALENTO HUMANO	APOYO	24,21%		20,88%		51,95%		97,04%
2021-039	Sonia Marina Peña Pertuz	EXTENSION	MISIONAL	20,57%		20,57%		46,50%		87,64%
2021-018	Olga Lucia Rivera Rodriguez	PLANEACION INSTITUCIONAL	ESTRATEGICO	28,42%		19,82%		51,76%		100,00%
2021-016	Olga Lucia Rivera Rodriguez	SEGUIMIENTO Y MEDICION	ESTRATEGICO	31,58%		18,74%		43,24%		93,56%
2021-015	Olga Lucia Rivera Rodriguez	AUTO EVALUACION INSTITUCIONAL	ESTRATEGICO	30,81%		18,93%		43,89%		93,63%
2021-028	Fabian Hernando Salebe Puello	FACULTAD DE CIENCIAS SOCIALES	MISIONAL	23,11%		21,65%		54,14%		98,90%
MACRO PROCESO	PROCESOS	PROMEDIO CUMPLIMIENTO PLAN DE ACCION PRIMER CORTE SEGUNDO CORTE TERCER CORTE	LOGRADO	NIVEL						
ESTRATEGICO	GESTION DE LA COMUNICACION	100%	96,80%	SATISFACTORIO						
	PLANEACION INSTITUCIONAL		100%	CUMPLIDO						
	SEGUIMIENTO Y MEDICION		93,56%	SATISFACTORIO						
	AUTO EVALUACION INSTITUCIONAL		93,63%	SATISFACTORIO						
	PROMEDIO CUMPLIMIENTO MACRO PROCESO ESTRATEGICO		96%	SATISFACTORIO						
MACRO PROCESO	PROCESOS	PROMEDIO CUMPLIMIENTO PLAN DE ACCION PRIMER CORTE SEGUNDO CORTE TERCER CORTE	LOGRADO	NIVEL						
MISIONAL	FACULTAD DE ARQUITECTURA E INGENIERIA	100%	98,93%	SATISFACTORIO						
	FACULTAD DE ADMINISTRACION Y TURISMO		96,73%	SATISFACTORIO						
	FACULTAD DE CIENCIAS SOCIALES		98,90%	SATISFACTORIO						
	BIENESTAR UNIVERSITARIO		98,37%	SATISFACTORIO						
	OFICINA DE RELACIONES INTERNACIONALES		98,33%	SATISFACTORIO						
	INVESTIGACION		97,50%	SATISFACTORIO						
	EXTENSION		87,64%	SATISFACTORIO						
PROMEDIO CUMPLIMIENTO MACRO PROCESO MISIONAL	96,63%	SATISFACTORIO								
MACRO PROCESO	PROCESOS	PROMEDIO CUMPLIMIENTO PLAN DE ACCION PRIMER CORTE SEGUNDO CORTE TERCER CORTE	LOGRADO	NIVEL						
APOYO	CONTRATACIÓN Y COMPRAS	100%	100%	CUMPLIDO						
	MANTENIMIENTO DE INFRAESTRUCTURA FISICA Y TECNOLÓGICA		48,14%	PARCIAL						
	GESTION DOCUMENTAL		93,00%	SATISFACTORIO						
	ADMISION, REGISTRO Y CONTROL		100%	CUMPLIDO						
	MEDIOS EDUCATIVOS		100%	CUMPLIDO						
	GESTION ADMINISTRATIVA Y LEGAL		85,67%	SATISFACTORIO						
	GESTIÓN FINANCIERA		100%	CUMPLIDO						
	SOPORTE Y DESARROLLO TECNOLÓGICO		69,56%	PARCIAL						
	GESTION DEL TALENTO HUMANO		97,04%	SATISFACTORIO						
	PROMEDIO CUMPLIMIENTO MACRO PROCESO APOYO		88,16%	SATISFACTORIO						
MACRO PROCESO	CUMPLIMIENTO PLAN DE ACCION PRIMER CORTE SEGUNDO CORTE TERCER CORTE	LOGRADO PRIMER CORTE SEGUNDO CORTE TERCER CORTE	NIVEL							
INSTITUCIONAL	100%	93,59%	SATISFACTORIO							
ESTRATEGICO		96,00%	SATISFACTORIO							
MISIONAL		96,63%	SATISFACTORIO							
APOYO		88,16%	SATISFACTORIO							

FUENTE: https://was.umayor.edu.co/planes/reportes_c/cumplimientoPlanes

4.5. RESULTADOS MONITOREO Y SEGUIMIENTO DEL TERCER CORTE

4.5.1. Macro proceso estrategico

MACRO PROCESO ESTRATEGICO

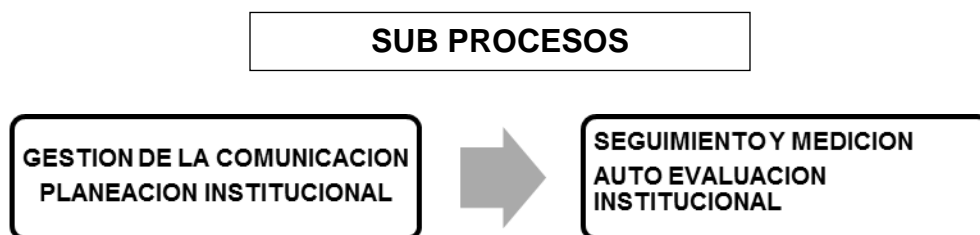

A continuación, se relacionan las actividades principales y sus resultados desde Planeación Institucional para el fortalecimiento del direccionamiento estratégico de la Institución durante la vigencia 2021 logro un rendimiento del 96% en sus actividades planeadas posicionándose en un nivel **SATISFACTORIO**, en las cuales se ven reflejadas las observaciones de los tres cuatrimestre de acuerdo con el indicador

Archivo disponible en la página WEB.

MACRO PROCESO	PROCESOS	PROMEDIO CUMPLIMIENTO PLAN DE ACCION PRIMER CORTE SEGUNDO CORTE TERCER CORTE	LOGRADO	NIVEL
ESTRATEGICO	GESTION DE LA COMUNICACION	100%	96,80%	SATISFACTORIO
	PLANEACION INSTITUCIONAL		100%	CUMPLIDO
	SEGUIMIENTO Y MEDICION		93,56%	SATISFACTORIO
	AUTO EVALUACION INSTITUCIONAL		93,63%	SATISFACTORIO
PROMEDIO CUMPLIMIENTO MACRO PROCESO ESTRATEGICO			96%	SATISFACTORIO

Tabla 2. Cumplimiento procesos estartegicos

Fuente: Creacion Del autor

PLANEACIÓN INSTITUCIONAL
SEGUIMIENTO AL PLAN DE ACCIÓN VIGENCIA 2021
PRIMER CUATRIMESTRE SEGUNDO CUATRIMESTRE TERCER CUATRIMESTRE
MACRO PROCESO ESTRATEGICO

Proceso	Cod. Act.	Actividad	Indicador	OBSERVACIONES PRIMER CORTE	OBSERVACIONES SEGUNDO CORTE	OBSERVACIONES TERCER CORTE
GESTION DE LA COMUNICACIÓN	392	Implementar una estrategia dentro del plan de comunicación para la divulgación de los programas académicos ofertados a distancia o virtual.	No. Actividades a implementar en la estrategia de comunicación / sobre cumplimiento de las actividades	SE EVIDENCIA EL INDICADOR	SE EVIDENCIA EL INDICADOR	SE EVIDENCIA EL INDICADOR AL 100%
GESTION DE LA COMUNICACIÓN	391	Implementar una estrategia de comunicación para la divulgación de los programas académicos en poblaciones rurales.	No. Actividades a implementar en la estrategia de comunicación / sobre cumplimiento de las actividades	SE EVIDENCIA EL INDICADOR	SE EVIDENCIA EL INDICADOR	SE EVIDENCIA EL INDICADOR AL 100%
GESTION DE LA COMUNICACIÓN	390	Implementar una estrategia de comunicación para la divulgación de la oferta académica de la institución.	No. Actividades a implementar en la estrategia de comunicación / sobre cumplimiento de las actividades	SE EVIDENCIA EL INDICADOR	SE EVIDENCIA EL INDICADOR	SE EVIDENCIA EL INDICADOR AL 100%
GESTION DE LA COMUNICACIÓN	389	Visibilizar al Colegio Mayor de Bolívar en el distrito turístico y cultural de Cartagena de Indias en la presente vigencia 2021 y el fortalecimiento y mejoramiento de las comunicaciones internas de la institución.	No. Actividades a implementar del plan de comunicaciones / sobre cumplimiento proyectado	SE EVIDENCIA EL INDICADOR	SE EVIDENCIA EL INDICADOR	SE EVIDENCIA EL INDICADOR AL 100%
GESTION DE LA COMUNICACIÓN	555	Diseñar literal c) Respecto a la Gestión de la Información del MODELO DE GOBIERNO INSTITUCIONAL Según el artículo 29 de la Resolución 015224 /2020	Literal C diseñado	LA EVIDENCIA NO ES COHERENTE CON EL INDICADOR	SE EVIDENCIA EL INDICADOR, ANEXAR PARA EL ULTIMO CORTE DISEÑAR LOS ANEXOS D LOS LITAL C) RESPECTO A LA GESTIÓN DE LA INFORMACIÓN DEL MODELO DE GOBIERNO INSTITUCIONAL SEGÚN EL ARTICULO 29 DE LA RESOLUCIÓN 015224 /2020	SE EVIDENCIA AVANCES EN EL INDICADOR PERO NO DA CUMPLIMIENTO AL LITERAL C DE LA RESOLUCION 0415224/2020

PLANEACIÓN INSTITUCIONAL
SEGUIMIENTO AL PLAN DE ACCIÓN VIGENCIA 2021
PRIMER CUATRIMESTRE SEGUNDO CUATRIMESTRE TERCER CUATRIMESTRE
MACRO PROCESO ESTRATEGICO

Proceso	Cod Ac	Actividad	Indicador	OBSERVACIONES PRIMER CORTE	OBSERVACIONES SEGUNDO CORTE	OBSERVACIONES TERCER CORTE
PLANEACION INSTITUCIONAL	359	Validar funcionamiento del sistema de información estadístico	Numero de módulos validados/total de módulos diseñados	SE APORTA COMO EVIDENCIA UN INFORME DE MÓDULOS, QUE SE ENCUENTRA EN EJECUCIÓN, Y LA MEDICIÓN DE MÓDULOS	SE EVIDENCIA EL INDICADOR AL 100%	SE EVIDENCIA EL INDICADOR AL 100%
PLANEACION INSTITUCIONAL	360	Implementar sistema de información estadístico	Sistema de información estadístico en funcionamiento	SE EVALÚA EN EL SEGUNDO CORTE	SE EVIDENCIA EL INDICADOR	SE EVIDENCIA EL INDICADOR AL 100%
PLANEACION INSTITUCIONAL	361	Diseñar e implementación del plan de racionalización de tramite	Plan de racionalización de tramites implementado	SE EVIDENCIA PLANEACIÓN Y EJECUCIÓN DEL PLAN DE RACIONALIZACIÓN EN UN PORCENTAJE	SE EVIDENCIA EL INDICADOR	SE EVIDENCIA EL INDICADOR AL 100%
PLANEACION INSTITUCIONAL	362	Actualizar el plan de anticorrupción y atención al ciudadano	plan de anticorrupción y atención al ciudadano	SE APORTA COMO EVIDENCIA EL PLAN DE ANTICORRUPCIÓN Y ATENCIÓN AL CIUDADANO ACTUALIZADO CUMPLIENDO AL 100% CON LA ACTIVIDAD	SE EVIDENCIA EL INDICADOR AL 100%	SE EVIDENCIA EL INDICADOR AL 100%
PLANEACION INSTITUCIONAL	363	Implementar plan de anticorrupción y atención al ciudadano	Numero de actividades implementadas/ Numero de actividades programadas	SE EVIDENCIA ACTIVIDADES RELACIONADAS A LOS RIESGOS, PERO NINGUNA ACTIVIDAD RELACIONADA A ATENCIÓN AL	SE EVIDENCIA EL INDICADOR	SE EVIDENCIA EL INDICADOR AL 100%
PLANEACION INSTITUCIONAL	364	Diseñar e implementar plan de gestión del conocimiento	Plan de gestión del conocimiento implementado	SE EVIDENCIA PLAN DE GESTIÓN DEL CONOCIMIENTO Y SU APROBACIÓN PARA IMPLEMENTACIÓN	SE EVIDENCIA EL INDICADOR	SE EVIDENCIA EL INDICADOR AL 100%
PLANEACION INSTITUCIONAL	365	Seguimiento, medición y ajuste al P.D. 2020 -2023	Informe de seguimiento P.D	SE EVIDENCIA MEJORAS EN EL SEGUIMIENTO DEL PLAN DE DESARROLLO INSTITUCIONAL.	SE EVIDENCIA EL INDICADOR	SE EVIDENCIA EL INDICADOR AL 100%
PLANEACION INSTITUCIONAL	366	Consolidar las necesidades de información por parte de las dependencias	Necesidades de información consolidadas	SE EVIDENCIA APLICACIÓN DE LA ENCUESTA PARA CONSOLIDACIÓN DE NECESIDADES DE INFORMACIÓN Y SE APORTA INFORME DEL ANÁLISIS DE LOS RESULTADOS.	SE EVIDENCIA APLICACIÓN DE LA ENCUESTA PARA CONSOLIDACIÓN DE NECESIDADES DE INFORMACIÓN Y SE APORTA INFORME DEL ANÁLISIS DE LOS RESULTADOS.	SE EVIDENCIA APLICACIÓN DE LA ENCUESTA PARA CONSOLIDACIÓN DE NECESIDADES DE INFORMACIÓN Y SE APORTA INFORME DEL ANÁLISIS DE LOS RESULTADOS.
PLANEACION INSTITUCIONAL	367	Diseñar Fichas, Guías de recolección y Diccionario de datos Técnicas de bases de datos	Fichas, Guías de recolección y Diccionario de datos Técnicas de bases de datos diseñadas/Numero de bases de datos identificadas	NO SE ADJUNTO EVIDENCIA DEL INDICADOR	SE EVIDENCIA EL INDICADOR	SE EVIDENCIA EL INDICADOR AL 100%
PLANEACION INSTITUCIONAL	368	Controlar en el sistema de gestión los documentos generados (Fichas, Guías de recolección y Diccionario de datos Técnicas de bases)	Documentos registrados en el SIG	SE EVALÚA EN EL TERCER CORTE	SE EVALÚA EN EL TERCER CORTE	SE EVIDENCIA EL INDICADOR AL 100%

PLANEACIÓN INSTITUCIONAL
SEGUIMIENTO AL PLAN DE ACCIÓN VIGENCIA 2021
PRIMER CUATRIMESTRE SEGUNDO CUATRIMESTRE TERCER CUATRIMESTRE
MACRO PROCESO ESTRATEGICO

Proceso	Cod. Ac	Actividad	Indicador	OBSERVACIONES PRIMER CORTE	OBSERVACIONES SEGUNDO CORTE	OBSERVACIONES TERCER CORTE
SEGUIMIENTO Y MEDICION	317	Realizar diagnostico de los documentros del SGSST que deben asociarse al SIG	Diagnostico realizado	SE EVIDENCIA EL INDICADOR	SE EVIDENCIA EL INDICADOR. SE ANEXA DOCUMENTO DE DIAGNOSTICO DE LOS DOCUMENTOS DEL SGSST 100%	SE EVIDENCIA EL INDICADOR AL 100%
SEGUIMIENTO Y MEDICION	318	Registrar los documentos del SGSST en el SIG	Nuemro de documentos del SGSST registrados en el SIG/Total de documentos del SGSST	SE EVALÚA EN EL SEGUNDO CORTE	SE EVIDENCIA EL INDICADOR. SE EVIDENCIA INCLUCION EN EL SIG, DE DOCUMENTOS DEL SST AL 100%	SE EVIDENCIA EL INDICADOR AL 100%
SEGUIMIENTO Y MEDICION	320	Diseño de los programas ambientales de la ITCMB	Programas diseñados	NO SE ADJUNTO EVIDENCIA DEL INDICADOR	SE EVIDENCIA PARCIALMENTE EL INDICADOR, ANEXAR PARA EL TERCER CORTE EVIDENCIAS FINAL	SE EVIDENCIA PARCIALMENTE EL INDICADOR, ANEXAR PARA EL TERCER CORTE EVIDENCIAS FINAL
SEGUIMIENTO Y MEDICION	319	Realizar diagnostico del contexto institucional del SGA	Diagnostico realizado	SE EVIDENCIA EL INDICADOR	SE EVIDENCIA PARCIALMENTE EL INDICADOR, ANEXAR PARA EL TERCER CORTE EVIDENCIAS FINAL	SE EVIDENCIA EL INDICADOR AL 100%
SEGUIMIENTO Y MEDICION	321	Diseñar matriz de aspectos e impactos ambientales	Matriz de aspectos e impactos ambientales diseñado	SE EVALÚA EN EL SEGUNDO CORTE	SE EVIDENCIA PARCIALMENTE EL INDICADOR, ANEXAR PARA EL TERCER CORTE EVIDENCIAS FINAL	SE EVIDENCIA EL INDICADOR AL 100%
SEGUIMIENTO Y MEDICION	323	Documentar programa de RS (Procedimientos, indicadores, formatos, guías, etc)	Procedimientos, indicadores, formatos, guías, etc diseñados	NO SE ADJUNTO EVIDENCIA DEL INDICADOR	SE EVIDENCIA PARCIALMENTE EL INDICADOR, ANEXAR PARA EL TERCER CORTE EVIDENCIAS FINAL DEL SISTEMA DE RS	SE EVIDENCIA PARCIALMENTE EL INDICADOR, ANEXAR PARA EL TERCER CORTE EVIDENCIAS FINAL DEL SISTEMA DE RS
SEGUIMIENTO Y MEDICION	322	Diseñar e implementar Plan de RS	Cronograma Diseñado e implementado	NO SE ADJUNTO EVIDENCIA DEL INDICADOR	SE EVIDENCIA PARCIALMENTE EL INDICADOR, ANEXAR PARA EL TERCER CORTE EVIDENCIAS FINAL	SE EVIDENCIA PARCIALMENTE EL INDICADOR, ANEXAR PARA EL TERCER CORTE EVIDENCIAS FINAL
SEGUIMIENTO Y MEDICION	324	Diseñar procedimiento institucional para la formulacion , aprobacion , comunicación y actualización de los reglamento internos	Procedimiento diseñado	NO SE ADJUNTO EVIDENCIA DEL INDICADOR	SE EVIDENCIA PARCIALMENTE EL INDICADOR, ANEXAR PARA EL TERCER CORTE EVIDENCIAS FINAL DEL PROCEDIMIENTO INSTITUCIONAL PARA LA APROBACION DE REGLAMENTOS INTERNOS	SE EVIDENCIA EL INDICADOR AL 100%

PLANEACIÓN INSTITUCIONAL
SEGUIMIENTO AL PLAN DE ACCIÓN VIGENCIA 2021
PRIMER CUATRIMESTRE SEGUNDO CUATRIMESTRE TERCER CUATRIMESTRE
MACRO PROCESO ESTRATEGICO

Proceso	Cod Ac	Actividad	Indicador	OBSERVACIONES PRIMER CORTE	OBSERVACIONES SEGUNDO CORTE	OBSERVACIONES TERCER CORTE
AUTOEVALUACION INSTITUCIONAL	256	Revisar y validar plan de mejora de autoevaluación de administración en comercio exterior por ciclo propedéutico	Plan de mejoramiento revisado y aprobado por el comité central de autoevaluación	SE EVIDENCIA EL INDICADOR	SE EVIDENCIA EL INDICADOR AL 100%	SE EVIDENCIA EL INDICADOR AL 100%
AUTOEVALUACION INSTITUCIONAL	348	Realizar diagnostico institucional de resultados de pruebas genéricas	Diagnostico institucional de pruebas genéricas	SE EVIDENCIA EL INDICADOR	SE EVIDENCIA EL INDICADOR AL 100%	SE EVIDENCIA EL INDICADOR AL 100%
AUTOEVALUACION INSTITUCIONAL	349	Socializar resultados del diagnostico institucional de pruebas genéricas	Acta de compromiso	SE EVALÚA EN EL SEGUNDO CORTE	SE EVIDENCIA EL INDICADOR AL 100%	SE EVIDENCIA EL INDICADOR AL 100%
AUTOEVALUACION INSTITUCIONAL	474	Solicitud de condiciones iniciales del programa de administración en comercio exterior por ciclo propedéutico.	Aceptación de condiciones por parte del CNA	SE EVALÚA EN EL SEGUNDO CORTE	EL PROGRAMA DE ADMINISTRACION COMERCIO EXTERIOR POR CICLO PROPEDEUTICO NO ESTÁ EN PROCESO DE ACEPTACIÓN	NO SE EVIDENCIA EL INDICADOR
AUTOEVALUACION INSTITUCIONAL	350	Realizar validación de funcionamiento del modulo Plan de mejoramiento	Modulo plan de mejoramiento implementado	SE EVALÚA EN EL SEGUNDO CORTE	SE EVIDENCIA EL INDICADOR AL 100%	SE EVIDENCIA EL INDICADOR AL 100%
AUTOEVALUACION INSTITUCIONAL	351	Implementar el software de autoevaluación de programa	Software de autoevaluación implementado 100% (WAS)	SE EVIDENCIA EL INDICADOR	SE EVIDENCIA EL INDICADOR AL 100%	SE EVIDENCIA EL INDICADOR AL 100%
AUTOEVALUACION INSTITUCIONAL	354	Implementar modelo de autoevaluación institucional	Informe de autoevaluación institucional.	SE EVIDENCIA EL INDICADOR	SE EVIDENCIA EL INDICADOR AL 100%	SE EVIDENCIA EL INDICADOR AL 100%
AUTOEVALUACION INSTITUCIONAL	353	Realizar cargue del modelo de autoevaluación institucional e instrumentos al aplicativo WAS.	Modelo de Autoevaluación institucional cargado.	SE EVIDENCIA EL INDICADOR	SE EVIDENCIA EL INDICADOR	SE EVIDENCIA EL INDICADOR AL 100%
AUTOEVALUACION INSTITUCIONAL	358	Validación de los productos según el decreto 1330	No de productos validados/ No de productos recibidos	SE EVALÚA EN EL TERCER CORTE	SE EVALÚA EN EL TERCER CORTE	SE EVIDENCIA EL INDICADOR AL 100%
AUTOEVALUACION INSTITUCIONAL	356	Seguimiento a los diferentes procesos, para verificación de avances de los requisitos mínimos según el decreto 1330	No de actividades de seguimiento realizadas/ No de actividades de seguimiento planeadas	SE EVALÚA EN EL SEGUNDO CORTE	SE EVIDENCIA EL INDICADOR	SE EVIDENCIA EL INDICADOR AL 100%
AUTOEVALUACION INSTITUCIONAL	355	Establecimiento de los requisitos mínimos de cada documento según decreto 1330	Plan de cumplimiento de requisitos mínimos según decreto 1330	SE EVIDENCIA EL INDICADOR	SE EVALÚA EN EL TERCER CORTE	SE EVIDENCIA EL INDICADOR AL 100%
AUTOEVALUACION INSTITUCIONAL	357	Diseñar literal a) Respeto e la cultura de la autoevaluación del MODELO DE GOBIERNO INSTITUCIONAL Según el artículo 32 de la Resolución 015224 /2020	Literal b del MODELO DE GOBIERNO INSTITUCIONAL diseñado	SE EVALÚA EN EL SEGUNDO CORTE	SE EVIDENCIA EL INDICADOR	SE EVIDENCIA EL INDICADOR AL 100%

4.5.2. Macro proceso Misional

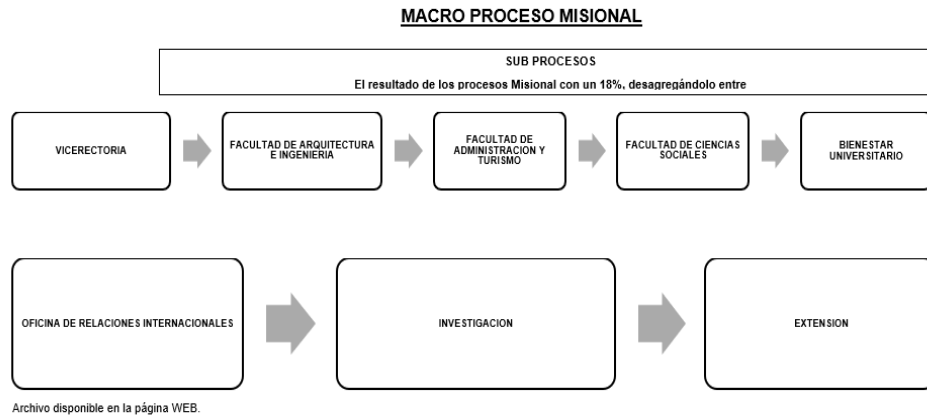

A continuación, se relacionan las actividades principales y sus resultados desde Planeación Institucional para el fortalecimiento del direccionamiento misional de la Institución durante la vigencia 2021 logro un rendimiento del 96,63% en sus actividades planeadas posicionándose en un nivel **SATISFACTORIO**, en las cuales se ven reflejadas las observaciones de los tres cuatrimestre de acuerdo con el indicador

Archivo disponible en la página WEB.

MACRO PROCESO	PROCESOS	PROMEDIO CUMPLIMIENTO PLAN DE ACCION			LOGRADO	NIVEL
		PRIMER CORTE	SEGUNDO CORTE	TERCER CORTE		
MISIONAL	FACULTAD DE ARQUITECTURA E INGENIERIA	100%			98,93%	SATISFACTORIO
	FACULTAD DE ADMINISTRACION Y TURISMO				96,73%	SATISFACTORIO
	FACULTAD DE CIENCIAS SOCIALES				98,90%	SATISFACTORIO
	BIENESTAR UNIVERSITARIO				98,37%	SATISFACTORIO
	OFICINA DE RELACIONES INTERNACIONALES				98,33%	SATISFACTORIO
	INVESTIGACION				97,50%	SATISFACTORIO
	EXTENSION				87,64%	SATISFACTORIO
PROMEDIO CUMPLIMIENTO MACRO PROCESO MISIONAL					96,63%	SATISFACTORIO

Tabla 3. Cumplimiento procesos misionales

Fuente: Creacion Del autor

PLANEACIÓN INSTITUCIONAL
SEGUIMIENTO AL PLAN DE ACCIÓN VIGENCIA 2021
PRIMER CUATRIMESTRE SEGUNDO CUATRIMESTRE TERCER CUATRIMESTRE
MACRO PROCESO MISIONAL

Proceso	Cod Ac	Actividad	Indicador	OBSERVACIONES PRIMER CORTE	OBSERVACIONES SEGUNDO CORTE	OBSERVACIONES TERCER CORTE
FACULTAD DE CIENCIAS SOCIALES	620	Realizar evaluación de capacitación del modelo pedagógico Institucional	Número de docentes evaluados en modelo pedagógico institucional / total de docente de la Facultad.	SE EVALÚA EN EL TERCER CORTE	SE EVALÚA EN EL TERCER CORTE	SE EVIDENCIA EL INDICADOR AL 100%
FACULTAD DE CIENCIAS SOCIALES	619	Realizar capacitación al 100% de los docentes de la facultad de Ciencias Sociales y Educación	Número de docentes de la facultad formados en modelo pedagógico institucional / total de docente de la Facultad.	SE EVIDENCIA EL INDICADOR	SE EVIDENCIA EL INDICADOR AL 100%	SE EVIDENCIA EL INDICADOR AL 100%
FACULTAD DE CIENCIAS SOCIALES	622	Implementar proyectos docentes	Numero de proyectos docentes implementados coherentes con el modelo pedagógico / Numero total de asignaturas del programa.	SE EVIDENCIA EL INDICADOR	SE EVIDENCIA EL INDICADOR	SE EVIDENCIA EL INDICADOR AL 100%
FACULTAD DE CIENCIAS SOCIALES	621	Actualizar los proyectos docentes de todas las asignaturas de la facultad conforme al modelo pedagógico	Nº total de proyectos actualizados / total de proyectos facultad.	SE EVIDENCIA EL INDICADOR	SE EVIDENCIA EL INDICADOR AL 100%	SE EVIDENCIA EL INDICADOR AL 100%
FACULTAD DE CIENCIAS SOCIALES	623	Actualizar o modificar los contenidos curriculares y estructuras formativas de los programas académicos de la Facultad de Ciencias Sociales	Total de programas académicos actualizados o modificados/Total de programas académicos de la facultad	SE EVIDENCIA PARCIALMENTE EL INDICADOR, SOLAMENTE ANEXARON 8 MICROCURRICULOS Y EL TOTAL SON 34	SE EVIDENCIA EL INDICADOR	SE EVIDENCIA EL INDICADOR AL 100%
FACULTAD DE CIENCIAS SOCIALES	624	Integrar a las Tics en los procesos de enseñanza y aprendizaje en los programas de la facultad.	No. Programas académicos implementando estrategias E.A con Tics/total de programas académicos facultad.	NO SE ADJUNTO EVIDENCIA DEL INDICADOR	SE EVIDENCIA EL INDICADOR	SE EVIDENCIA EL INDICADOR AL 100%
FACULTAD DE CIENCIAS SOCIALES	625	Diseño de documento maestro del programa de Trabajo Social o Psicología en modalidad distancia o virtual.	Documento maestro	NO SE ADJUNTO EVIDENCIA DEL INDICADOR	SE EVIDENCIA PARCIALMENTE EL INDICADOR, ANEXAR PARA EL TERCER CORTE EVIDENCIAS DOCUMENTO MAESTRO	NO SE ANEXO PARA ESTE TERCER CORTE EVIDENCIAS DOCUMENTO MAESTRO COMPLETO
FACULTAD DE CIENCIAS SOCIALES	627	Diseño de documento maestro del programa de Trabajo Social o Psicología en modalidad presencia y distancia.	Documento maestro	NO SE ADJUNTO EVIDENCIA DEL INDICADOR	SE EVIDENCIA PARCIALMENTE EL INDICADOR, ANEXAR PARA EL TERCER CORTE EVIDENCIAS DOCUMENTO MAESTRO	SE EVIDENCIA EL INDICADOR
FACULTAD DE CIENCIAS SOCIALES	707	Diseñar una propuesta de especialización	estudio de mercadeo a población estudiantil y egresado.	NO SE ADJUNTO EVIDENCIA DEL INDICADOR	SE EVIDENCIA PARCIALMENTE EL INDICADOR, ANEXAR PARA EL TERCER CORTE EVIDENCIAS ESTUDIO DE MERCADERO A POBLACIÓN ESTUDIANTIL Y EGRESADO.	SE EVIDENCIA EL INDICADOR
FACULTAD DE CIENCIAS SOCIALES	626	Gestión para la apertura del programa de Tecnología en Promoción Social en María la Baja	Acta de gestión o apertura.	NO SE ADJUNTO EVIDENCIA DEL INDICADOR	SE EVIDENCIA EL INDICADOR	SE EVIDENCIA EL INDICADOR AL 100%
FACULTAD DE CIENCIAS SOCIALES	711	Actualizar la oferta académica de programa vigente en modalidad presencial.	Programa de facultad actualizado bajo modalidad presencial	NO SE ADJUNTO EVIDENCIA DEL INDICADOR	SE EVIDENCIA EL INDICADOR AL 100%	SE EVIDENCIA EL INDICADOR AL 100%
FACULTAD DE CIENCIAS SOCIALES	712	Gestionar la articulación de la educación medio con el programa de la Facultad de Ciencias Sociales y Educación.	número de instituciones intervenidas para el proceso de articulación.	NO SE ADJUNTO EVIDENCIA DEL INDICADOR	SE EVIDENCIA EL INDICADOR	SE EVIDENCIA EL INDICADOR

PLANEACIÓN INSTITUCIONAL
SEGUIMIENTO AL PLAN DE ACCIÓN VIGENCIA 2021
PRIMER CUATRIMESTRE SEGUNDO CUATRIMESTRE TERCER CUATRIMESTRE
MACRO PROCESO MISIONAL

Proceso	Cod. Ac	Actividad	Indicador	OBSERVACIONES PRIMER CORTE	OBSERVACIONES SEGUNDO CORTE	OBSERVACIONES TERCER CORTE
FACULTAD DE CIENCIAS SOCIALES	708	Fomentar la participación de los semilleros de la Facultad en investigaciones activas de los docentes investigadores del programa.	Número de estudiantes en semilleros de la Facultad participando en investigaciones activas de los docentes investigadores del programa	SE EVIDENCIA EL INDICADOR	SE EVIDENCIA EL INDICADOR	SE EVIDENCIA EL INDICADOR AL 100%
FACULTAD DE CIENCIAS SOCIALES	709	Fomentar la participación de semilleros en eventos científicos a nivel nacional o internacional.	Número de estudiantes en semilleros con participación en eventos académicos y científicos a nivel nacional o internacional	SE EVIDENCIA EL INDICADOR	SE EVIDENCIA EL INDICADOR. NOTA: SE REPITE LA ACTIVIDAD 710	SE EVIDENCIA EL INDICADOR AL 100%
FACULTAD DE CIENCIAS SOCIALES	685	Elaboración y presentación de cuadernos de trabajo de la Facultad de ciencias Sociales y Educación.	cuadernos de trabajo	NO SE ADJUNTO EVIDENCIA DEL INDICADOR	SE EVIDENCIA EL INDICADOR AL 100%	SE EVIDENCIA EL INDICADOR AL 100%
FACULTAD DE CIENCIAS SOCIALES	710	Fomentar la participación de semilleros en eventos científicos a nivel nacional o internacional.	Número de estudiantes en semilleros con participación en eventos académicos y científicos a nivel nacional o internacional	SE EVIDENCIA EL INDICADOR	SE EVIDENCIA EL INDICADOR, NOTA: SE REPITE LA ACTIVIDAD 709	SE EVIDENCIA EL INDICADOR AL 100%
FACULTAD DE CIENCIAS SOCIALES	683	propuesta libro resultado de Investigación	propuesta del libro.	NO SE ADJUNTO EVIDENCIA DEL INDICADOR	SE EVIDENCIA EL INDICADOR	SE EVIDENCIA EL INDICADOR AL 100%
FACULTAD DE CIENCIAS SOCIALES	682	Artículos publicados en revistas indexadas u Homologadas	Artículos publicados o certificación de aprobación	NO SE ADJUNTO EVIDENCIA DEL INDICADOR	SE EVIDENCIA EL INDICADOR	SE EVIDENCIA EL INDICADOR AL 100%
FACULTAD DE CIENCIAS SOCIALES	684	Fomentar la participación de docentes de la Facultad en eventos científicos Nacionales o internacionales con memoria	Memoria y certificación de participación de docentes en eventos científicos nacionales	SE EVIDENCIA EL INDICADOR	SE EVIDENCIA EL INDICADOR	SE EVIDENCIA EL INDICADOR AL 100%
FACULTAD DE CIENCIAS SOCIALES	645	Realizar plan de intervención para el fortalecimiento de la permanencia de los estudiante.	informe de permanencia, evaluación de impacto	NO SE ADJUNTO EVIDENCIA DEL INDICADOR	SE EVIDENCIA EL INDICADOR	SE EVIDENCIA EL INDICADOR AL 100%
FACULTAD DE CIENCIAS SOCIALES	646	Promover espacios de reflexión y socialización de la política de inclusión institucional con estudiantes y docentes.	N° de estudiantes y docentes asistentes.	NO SE ADJUNTO EVIDENCIA DEL INDICADOR	SE EVIDENCIA EL INDICADOR	SE EVIDENCIA EL INDICADOR AL 100%
FACULTAD DE CIENCIAS SOCIALES	648	Fomentar la participación de estudiantes y docentes en espacios de formación para la convivencia la construcción de paz	N° de estudiantes y docentes asistentes.	NO SE ADJUNTO EVIDENCIA DEL INDICADOR	SE EVIDENCIA EL INDICADOR	SE EVIDENCIA EL INDICADOR AL 100%
FACULTAD DE CIENCIAS SOCIALES	649	Fortalecer las acciones de internacionalización de los Currículos académicos de la facultad	# acciones de internacionalización de los Currículos académicos de la facultad	NO SE ADJUNTO EVIDENCIA DEL INDICADOR	SE EVIDENCIA EL INDICADOR	SE EVIDENCIA EL INDICADOR AL 100%
FACULTAD DE CIENCIAS SOCIALES	650	Fortalecer los proyectos de movilidad doble vía, producto de la participación de profesores del programa en redes académicas, científicas, técnicas y tecnológicas a nivel nacional e internacional.	N° de Proyectos de movilidad realizados	NO SE EVIDENCIA EL INDICADOR	SE EVIDENCIA EL INDICADOR	SE EVIDENCIA EL INDICADOR AL 100%

PLANEACIÓN INSTITUCIONAL
SEGUIMIENTO AL PLAN DE ACCIÓN VIGENCIA 2021
PRIMER CUATRIMESTRE SEGUNDO CUATRIMESTRE TERCER CUATRIMESTRE
MACRO PROCESO MISIONAL

Proceso	Cod Ac	Actividad	Indicador	OBSERVACIONES PRIMER CORTE	OBSERVACIONES SEGUNDO CORTE	OBSERVACIONES TERCER CORTE
FACULTAD DE CIENCIAS SOCIALES	651	Generar nuevas alianzas que favorezcan el incremento de visitantes nacionales y extranjero que favorezcan el intercambio de saberes.	# de eventos y actividades planeada para el intercambio de saberes/ el número de visitantes.	NO SE EVIDENCIA EL INDICADOR	SE EVIDENCIA EL INDICADOR	SE EVIDENCIA EL INDICADOR AL 100%
FACULTAD DE CIENCIAS SOCIALES	652	Generar informe de resultados de modalidad Nacional e Internacional de estudiantes y docentes	Informe construido.	NO SE ADJUNTO EVIDENCIA DEL INDICADOR	SE EVIDENCIA EL INDICADOR	SE EVIDENCIA EL INDICADOR AL 100%
FACULTAD DE CIENCIAS SOCIALES	653	Articulación con lo centros de practicas para la ejecución de nuevos proyectos que generen impacto en las comunidades vulnerables	Informe de nuevos proyectos del impacto generado en las comunidades	NO SE ADJUNTO EVIDENCIA DEL INDICADOR	SE EVIDENCIA EL INDICADOR	SE EVIDENCIA EL INDICADOR AL 100%
FACULTAD DE CIENCIAS SOCIALES	654	Gestionar centros de práctica dirigidos a estudiantes que permitan el desarrollo de las competencias de acuerdo al perfil académico.	Nuevos centros de prácticas.	NO SE ADJUNTO EVIDENCIA DEL INDICADOR	SE EVIDENCIA PARCIALMENTE EL INDICADOR, ANEXAR EVIDENCIAS DE CONVENIO DE PRATICAS DE LO QUE VA DEL	SE EVIDENCIA EL INDICADOR AL 100%
FACULTAD DE CIENCIAS SOCIALES	655	Fortalecer los convenios existentes y realizar nuevos convenios de cooperación académica con instituciones a nivel nacional o internacional.	Número convenios activos con universidades nacionales o extranjeras.	NO SE ADJUNTO EVIDENCIA DEL INDICADOR	SE EVIDENCIA PARCIALMENTE EL INDICADOR, ANEXAR EVIDENCIAS PARA EL UTIMO CORTE NUMERO CONVENIOS ACTIVOS CON UNIVERSIDADES NACIONALES O	SE EVIDENCIA EL INDICADOR AL 100%
FACULTAD DE CIENCIAS SOCIALES	713	Realizar 1 proyectos de emprendimiento enmarcados al desarrollo sostenible	1 proyecto realizado en la facultad.	NO SE ADJUNTO EVIDENCIA DEL INDICADOR	SE EVIDENCIA EL INDICADOR	SE EVIDENCIA EL INDICADOR AL 100%
FACULTAD DE CIENCIAS SOCIALES	714	Generar acciones para incentivar a estudiantes de la facultad en la participacion en proyectos de emprendimiento.	Número de estudiante de la facultad vinculados en proyectos de emprendimiento sobre el número total.	NO SE ADJUNTO EVIDENCIA DEL INDICADOR	SE EVIDENCIA EL INDICADOR	SE EVIDENCIA EL INDICADOR AL 100%
FACULTAD DE CIENCIAS SOCIALES	657	Promover estrategias para vincular de manera activa a decentes y estudiantes de la facultad en la solución de las problemáticas comunitarias.	No. de proyectos comunitarios gestionados	NO SE ADJUNTO EVIDENCIA DEL INDICADOR	SE EVIDENCIA EL INDICADOR	SE EVIDENCIA EL INDICADOR AL 100%
FACULTAD DE CIENCIAS SOCIALES	656	Gestionar el desarrollo de proyectos sociales, que contribuyan al mejoramiento de la calidad de vida de la población vulnerable perteneciente a la ciudad de Cartagena	N° de proyectos Sociales gestionados	NO SE ADJUNTO EVIDENCIA DEL INDICADOR	SE EVIDENCIA PARCIALMENTE EL INDICADOR, ANEXAR PARA EL TERCER CORTE EVIDENCIAS DE NUEVO PROYECTOS SOCIALES GESTIONADOS	SE EVIDENCIA EL INDICADOR AL 100%
FACULTAD DE CIENCIAS SOCIALES	715	Desarrollar cursos, talleres y seminarios en distintas modalidades	Número de actividades de formación continuada.	NO SE ADJUNTO EVIDENCIA DEL INDICADOR	SE EVIDENCIA EL INDICADOR, LA EVIDENCIA FUE ENVIADA AL EMAIL INSTITUCIONAL	SE EVIDENCIA EL INDICADOR AL 100%
FACULTAD DE CIENCIAS SOCIALES	716	Generar acciones que permitan tener el acercamiento permanente de los egresados a la facultad de Ciencias Sociales y Educación.	Número de egresados participantes en las acciones generadas por la facultad.	NO SE ADJUNTO EVIDENCIA DEL INDICADOR	SE EVIDENCIA EL INDICADOR	SE EVIDENCIA EL INDICADOR AL 100%
FACULTAD DE CIENCIAS SOCIALES	717	Promover y apoyar proceso de autoevaluación del programa de la facultad de Ciencias Sociales y Educación.	Número de programas aprobados, sobre el número total de la Facultad.	NO SE ADJUNTO EVIDENCIA DEL INDICADOR	SE EVIDENCIA EL INDICADOR	SE EVIDENCIA EL INDICADOR AL 100%

PLANEACIÓN INSTITUCIONAL
SEGUIMIENTO AL PLAN DE ACCIÓN VIGENCIA 2021
PRIMER CUATRIMESTRE SEGUNDO CUATRIMESTRE TERCER CUATRIMESTRE
MACRO PROCESO MISIONAL

Proceso	Cod Ac	Actividad	Indicador	OBSERVACIONES PRIMER CORTE	OBSERVACIONES SEGUNDO CORTE	OBSERVACIONES TERCER CORTE
FACULTAD DE CIENCIAS SOCIALES	647	Racionalizar 4 tramites	4 tramite racionalizado	NO SE ADJUNTO EVIDENCIA DEL INDICADOR	SE EVIDENCIA EL INDICADOR AL 100%	SE EVIDENCIA EL INDICADOR AL 100%
FACULTAD DE CIENCIAS SOCIALES	628	Generar un plan de intervención para el desarrollo de las pruebas TyT	Plan de intervención construido	NO SE ADJUNTO EVIDENCIA DEL INDICADOR	SE EVIDENCIA EL INDICADOR	SE EVIDENCIA EL INDICADOR AL 100%
FACULTAD DE CIENCIAS SOCIALES	630	Generar un plan de intervención que permita garantizar el 40% de los estudiantes en nivel de Inglés B1(Docentes, estudiantes)	Plan de intervención construido.	NO SE ADJUNTO EVIDENCIA DEL INDICADOR	SE EVIDENCIA PARCIALMENTE EL INDICADOR, ANEXAR PARA EL TERCER CORTE EVIDENCIAS DE PLAN DE INTERVENCIÓN CONSTRUIDO.	SE EVIDENCIA EL INDICADOR AL 100%
FACULTAD DE CIENCIAS SOCIALES	629	Diagnostico de informe generado por el lcfes.	Mejorar un punto en competencia comunicativa y comprensión.	SE EVIDENCIA EL INDICADOR	SE EVIDENCIA PARCIALMENTE EL INDICADOR, ANEXAR EVIDENCIAS PARA EL ULTIMO CORTE LA EVIENCIA EN MEJORAR UN PUNTO EN COMPETENCIA COMUNICATIVA Y COMPRENSIÓN.	SE EVIDENCIA PARCIALMENTE EL INDICADOR, NO SE LOGRO MEJORAR UN PUNTO EN COMPETENCIA COMUNICATIVA Y COMPRENSIÓN DE ACUERDO A LA SOCIALIZACIÓN RESULTADOS PRUEBA SABER PRO EN PPT ANEXO A LA EVIDENCIA
FACULTAD DE CIENCIAS SOCIALES	631	Garantizar que el 40% de los estudiantes alcancen el nivel B1	# de estudiantes evaluados con resultados b1/el número total de la facultad de Ciencias Sociales y Educación.	NO SE ADJUNTO EVIDENCIA DEL INDICADOR	SE EVIDENCIA EL INDICADOR	SE EVIDENCIA PARCIALMENTE EL INDICADOR, NO SE LOGRO EL INDICADOR; # DE ESTUDIANTES EVALUADOS CON RESULTADOS B1/EL NÚMERO TOTAL DE LA FACULTAD DE CIENCIAS SOCIALES Y EDUCACIÓN.
FACULTAD DE CIENCIAS SOCIALES	632	Diseñar Documento del PLAN DE FORMACION DE PROFESORES, literales: N)Descripción del sistema de seguimiento, evaluación y retroalimentación a los profesores O) Resultados de la ultima evaluación y retroalimentación realizada a los profesores Según Resolución 015224 /2020 articulo 18.	PLAN DE FORMACION DE PROFESORES (literales n y o)	NO SE ADJUNTO EVIDENCIA DEL INDICADOR	SE EVIDENCIA EL INDICADOR AL 100%	SE EVIDENCIA EL INDICADOR AL 100%
FACULTAD DE CIENCIAS SOCIALES	638	Actualizar MICROCURRICULOS por semestre de todos los programas, Según la Resolución 015224 /2020 articulo 24 b	No de programas con PEP actualizado/ No de programas de la facultad	NO SE EVIDENCIA EL INDICADOR	SE EVIDENCIA EL INDICADOR AL 100%	SE EVIDENCIA EL INDICADOR AL 100%
FACULTAD DE CIENCIAS SOCIALES	637	Actualizar el PEP DE todos los programas de la facultad Según la Resolución 015224 /2020 articulo 24	No de programas con PEP actualizado/ No de programas de la facultad	NO SE ADJUNTO EVIDENCIA DEL INDICADOR	SE EVIDENCIA EL INDICADOR AL 100%	SE EVIDENCIA EL INDICADOR AL 100%
FACULTAD DE CIENCIAS SOCIALES	636	Diseñar Documento SISTEMA DE EVALUACION INSTITUCIONAL Según la Resolución 015224 /2020 articulo 21	Documento de SISTEMA DE EVALUACION INSTITUCIONAL diseñada	NO SE ADJUNTO EVIDENCIA DEL INDICADOR	SE EVIDENCIA EL INDICADOR AL 100%	SE EVIDENCIA EL INDICADOR AL 100%
FACULTAD DE CIENCIAS SOCIALES	635	Diseñar Documento del componente de INTERACCION de los programa el cual debe contener los literales: A, C, Y C entre otros, según la Resolución 015224 /2020 articulo 13	No de programas con documento de interacción diseñado/ No de programas de la facultad	NO SE ADJUNTO EVIDENCIA DEL INDICADOR	SE EVIDENCIA EL INDICADOR AL 100%	SE EVIDENCIA EL INDICADOR AL 100%
FACULTAD DE CIENCIAS SOCIALES	634	Diseñar Documento del componente PEDAGOGICO de los programa el cual debe contener los literales: b)Descripción de los componentes pedagógicos , en consideración a la diversidad cultural, social y tecnológica de los estudiantes. c)Recurso humano (tutores, mentores, monitores, o los que hagan sus veces) que apoye el componente pedagógico y que permita el aprendizaje activo de los estudiantes en su proceso formativo. d) Descripción de los ambientes de aprendizaje físicos y virtuales , las herramientas tecnológicas y las estrategias de interacción, en el marco del modelo pedagógico del programa. entre otros, según la Resolución 015224 /2020 articulo 13	No de programas con documento del componente pedagógico diseñado/ No de programas de la facultad	NO SE ADJUNTO EVIDENCIA DEL INDICADOR	SE EVIDENCIA EL INDICADOR AL 100%	SE EVIDENCIA EL INDICADOR AL 100%
FACULTAD DE CIENCIAS SOCIALES	633	Diseñar Documento del componente FORMATIVO de los programa el cual debe contener los literales: b) Descripción del proceso de definición y analisis de los Resultados e Aprendizaje (RA) del programa academico mencionando los referentes conceptuales d) Descripción de la forma que se articulan los Resultados de Aprendizaje con el plan general de estudio de su (s) programas f) Medios de comunicación y difusión a los estudiantes del plan general de estudios, los resultaos de aprendizaje y el perfil de egreso entre otros, según la Resolución 015224 /2020 articulo 13	No de programas con documento formativo diseñado/ No de programas de la facultad	NO SE ADJUNTO EVIDENCIA DEL INDICADOR	SE EVIDENCIA EL INDICADOR AL 100%	SE EVIDENCIA EL INDICADOR AL 100%

PLANEACIÓN INSTITUCIONAL
SEGUIMIENTO AL PLAN DE ACCIÓN VIGENCIA 2021
PRIMER CUATRIMESTRE SEGUNDO CUATRIMESTRE TERCER CUATRIMESTRE
MACRO PROCESO MISIONAL

Proceso	Cod Ac	Actividad	Indicador	OBSERVACIONES PRIMER CORTE	OBSERVACIONES SEGUNDO CORTE	OBSERVACIONES TERCER CORTE
FACULTAD DE CIENCIAS SOCIALES	641	Diseñar documento de Descripción de las estrategias de seguimiento orientadas a la obtención de los Resultados de Aprendizaje esperados en las prácticas formativas Según la Resolución 015224 /2020 artículo 24 k	Documento de descripción de las estrategias de seguimiento de resultado se aprendizaje diseñado	NO SE ADJUNTO EVIDENCIA DEL INDICADOR	SE EVIDENCIA EL INDICADOR AL 100%	SE EVIDENCIA EL INDICADOR AL 100%
FACULTAD DE CIENCIAS SOCIALES	640	Evidenciar la disponibilidad de escenarios para prácticas formativas, propios o en convenio, con infraestructura física y funcional que garanticen el desarrollo de las competencias definidas en el perfil de egreso del programa académico, cuando el programa contemple prácticas formativas. Según la Resolución 015224 /2020 artículo 24 j	Documento de evidencia por programa diseñado/ No de programas de la facultad.	NO SE ADJUNTO EVIDENCIA DEL INDICADOR	SE EVIDENCIA EL INDICADOR AL 100%	SE EVIDENCIA EL INDICADOR AL 100%
FACULTAD DE CIENCIAS SOCIALES	639	Diseñar documento de Descripción de las estrategias de seguimiento al proceso formativo del estudiante que le facilite su permanencia, graduación oportuna y el logro de los resultados de aprendizaje Según la Resolución 015224 /2020 artículo 24 g	Documento de Descripción de las estrategias de seguimiento al proceso formativo diseñado	NO SE ADJUNTO EVIDENCIA DEL INDICADOR	SE EVIDENCIA EL INDICADOR AL 100%	SE EVIDENCIA EL INDICADOR AL 100%

PLANEACIÓN INSTITUCIONAL
SEGUIMIENTO AL PLAN DE ACCIÓN VIGENCIA 2021
PRIMER CUATRIMESTRE SEGUNDO CUATRIMESTRE TERCER CUATRIMESTRE
MACRO PROCESO MISIONAL

Proceso	Cod Ad	Actividad	Indicador	OBSERVACIONES PRIMER CORTE	OBSERVACIONES SEGUNDO CORTE	OBSERVACIONES TERCER CORTE
FACULTAD DE ARQUITECTURA E INGENIERIA	661	Realizar evaluación de capacitación del modelo pedagógico	Número de docentes formados en el modelo pedagógico de la facultad de Arquitectura e Ingeniería / Total de docentes de la Facultad	NO SE ADJUNTO EVIDENCIA DEL INDICADOR	SE EVIDENCIA PARCIALMENTE EL INDICADOR, ANEXAR PARA EL TERCER CORTE EVIDENCIAS FINAL NÚMERO DE DOCENTES FORMADOS EN EL MODELO PEDAGÓGICO DE LA FACULTAD DE ARQUITECTURA E INGENIERÍA / TOTAL DE DOCENTES DE LA FACULTAD	SE EVIDENCIA EL INDICADOR AL 100%
FACULTAD DE ARQUITECTURA E INGENIERIA	453	Garantizar la participación del 100% docentes de la facultad en modelo pedagógico	Numero de docentes formados en el modelo pedagógico de la Facultad de Arquitectura e Ingeniería/total de docentes de la Facultad de Arquitectura e Ingeniería	SE EVIDENCIA EL INDICADOR	SE EVIDENCIA PARCIALMENTE EL INDICADOR, ANEXAR PARA EL TERCER CORTE EVIDENCIAS FINAL NÚMERO DE DOCENTES FORMADOS EN EL MODELO PEDAGÓGICO DE LA FACULTAD DE ARQUITECTURA E INGENIERÍA/TOTAL DE DOCENTES DE LA FACULTAD DE ARQUITECTURA E INGENIERÍA	SE EVIDENCIA EL INDICADOR AL 100%
FACULTAD DE ARQUITECTURA E INGENIERIA	454	Actualizar los proyectos docentes de todas las asignaturas de la facultad.	# de proyectos por asignatura actualizados	SE EVIDENCIA EL INDICADOR	SE EVIDENCIA EL INDICADOR	SE EVIDENCIA EL INDICADOR AL 100%
FACULTAD DE ARQUITECTURA E INGENIERIA	456	Implementar proyectos docentes	Numero de proyectos docentes implementados coherentes con el modelo pedagógico / Numero total de asignaturas del programa	NO SE ADJUNTO EVIDENCIA DEL INDICADOR	SE EVIDENCIA EL INDICADOR	SE EVIDENCIA EL INDICADOR AL 100%
FACULTAD DE ARQUITECTURA E INGENIERIA	458	Actualizar o modificar los contenidos curriculares y estructuras formativas de los programas académicos de la Facultad de Arq e Ing	Total Contenidos curriculares actualizados y modificados de lo Programas académicos /Total contenidos curriculares de los programas académicos.	NO SE ADJUNTO EVIDENCIA DEL INDICADOR	INDICADOR, ANEXAR EVIDENCIAS PARA EL ÚLTIMO CORTE LA TOTAL CONTENIDOS CURRICULARES ACTUALIZADOS Y MODIFICADOS DE LOS PROGRAMAS ACADÉMICOS /TOTAL CONTENIDOS CURRICULARES DE LOS PROGRAMAS ACADÉMICOS.	SE EVIDENCIA EL INDICADOR AL 100%
FACULTAD DE ARQUITECTURA E INGENIERIA	459	Integrar a las Tics en los procesos de enseñanza y aprendizaje en los programas de la facultad.	No. Programas académicos implementando estrategias E.A con Tics/total de programas académicos facultad	NO SE ADJUNTO EVIDENCIA DEL INDICADOR	SE EVIDENCIA EL INDICADOR	SE EVIDENCIA EL INDICADOR AL 100%
FACULTAD DE ARQUITECTURA E INGENIERIA	693	Ofertar tan pronto se cuente con registro calificado programa pregrado o post grado en modalidad a distancia o virtual	Programa ofertado	NO SE ADJUNTO EVIDENCIA DEL INDICADOR	SE EVIDENCIA EL INDICADOR	SE EVIDENCIA EL INDICADOR AL 100%
FACULTAD DE ARQUITECTURA E INGENIERIA	692	Presentación ante el SACES de los programa en Pregrado en Modalidad Distancia o Virtual	Programas Diseñados/Programas Presentados, según la documentación del MEN	NO SE ADJUNTO EVIDENCIA DEL INDICADOR	SE EVIDENCIA EL INDICADOR	SE EVIDENCIA EL INDICADOR AL 100%
FACULTAD DE ARQUITECTURA E INGENIERIA	691	Diseñar (01) programa modalidad a distancia	Programa diseñado /programa presentado	NO SE ADJUNTO EVIDENCIA DEL INDICADOR	SE EVIDENCIA EL INDICADOR	SE EVIDENCIA EL INDICADOR AL 100%
FACULTAD DE ARQUITECTURA E INGENIERIA	662	Realizar el Diseño y presentación de la propuesta curricular del programa académico de Arquitectura ante Consejo Directivo	Propuesta diseñada y presentada	NO SE ADJUNTO EVIDENCIA DEL INDICADOR	SE EVIDENCIA PARCIALMENTE EL INDICADOR, ANEXAR EVIDENCIAS PARA EL ÚLTIMO CORTE LA PROPUESTA DISEÑADA Y PRESENTADA	SE EVIDENCIA EL INDICADOR AL 100%

PLANEACIÓN INSTITUCIONAL
SEGUIMIENTO AL PLAN DE ACCIÓN VIGENCIA 2021
PRIMER CUATRIMESTRE SEGUNDO CUATRIMESTRE TERCER CUATRIMESTRE
MACRO PROCESO MISIONAL

Proceso	Cod Ac	Actividad	Indicador	OBSERVACIONES PRIMER CORTE	OBSERVACIONES SEGUNDO CORTE	OBSERVACIONES TERCER CORTE
FACULTAD DE ARQUITECTURA E INGENIERIA	473	Realizar el Diseño, revisión y verificación de las propuestas curriculares de los siguientes programas en modalidad presencial y a distancia tradicional en los cuatro (4) centros tutoriales de Turbaco, Arjona, Magangué y San Estanislao de Kostka. Tecnología en Construcción de obras civiles y programa Profesional en Ingeniería Civil por ciclos propedéuticos. Tecnología en Gestión de procesos Agroindustriales y programa Profesional en Ingeniería Agroindustrial por ciclos propedéuticos. Tecnología en Mantenimiento Electromecánico y programa Profesional en Ingeniería Mecánica por ciclos propedéuticos. Tecnología en Gestión de la Cadena de Suministro y programa Profesional en Ingeniería Industrial por ciclos propedéuticos. Tecnología en sistemas informáticos programa Profesional en Ingeniería Informática.	Propuesta diseñada, actas de Comité Curricular y Consejo de Facultad	SE EVIDENCIA EL INDICADOR	SE EVIDENCIA EL INDICADOR	SE EVIDENCIA EL INDICADOR AL 100%
FACULTAD DE ARQUITECTURA E INGENIERIA	663	Diseñar (1) propuesta de especialización	Estudio de Mercadeo a población estudiantil y egresado	NO SE ADJUNTO EVIDENCIA DEL INDICADOR	SE EVIDENCIA PARCIALMENTE EL INDICADOR, ANEXAR PARA EL TERCER CORTE EVIDENCIAS DE DISEÑAR (1) PROPUESTA DE ESPECIALIZACIÓN	SE EVIDENCIA EL INDICADOR AL 100%
FACULTAD DE ARQUITECTURA E INGENIERIA	664	Realizar el Diseño, revisión y verificación de las propuestas curriculares de los siguientes programas en modalidad presencial y a distancia tradicional en los cuatro (4) centros tutoriales de Turbaco, Arjona, Magangué y San Estanislao de Kostka. Tecnología en Construcción de obras civiles y programa Profesional en Ingeniería Civil por ciclos propedéuticos. Tecnología en Gestión de procesos Agroindustriales y programa Profesional en Ingeniería Agroindustrial por ciclos propedéuticos. Tecnología en Mantenimiento Electromecánico y programa Profesional en Ingeniería Mecánica por ciclos propedéuticos. Tecnología en Gestión de la Cadena de Suministro y programa Profesional en Ingeniería Industrial por ciclos propedéuticos. Tecnología en sistemas informáticos programa Profesional en Ingeniería Informática.	Numero de programas Diseñados en modalidad distancia	NO SE ADJUNTO EVIDENCIA DEL INDICADOR	SE EVIDENCIA EL INDICADOR	SE EVIDENCIA EL INDICADOR AL 100%
FACULTAD DE ARQUITECTURA E INGENIERIA	614	Diseñar la nueva oferta de la Facultad en las diferentes modalidades previstas desde el Decreto 1330/2019 (Presencial, Distancia, Virtual, Dual), para promover el incremento del número de estudiantes.	Nuevos diseños presentados en diversas modalidades	SE EVALÚA EN EL SEGUNDO CORTE	SE EVIDENCIA EL INDICADOR AL 100%	SE EVIDENCIA EL INDICADOR AL 100%
FACULTAD DE ARQUITECTURA E INGENIERIA	615	Gestionar a la Articulación de la Educación Media con los programas de la facultad de Arquitectura e Ingeniería.	Número de instituciones educativas intervenidas para el proceso de Articulación	NO SE ADJUNTO EVIDENCIA DEL INDICADOR	SE EVIDENCIA EL INDICADOR	SE EVIDENCIA EL INDICADOR AL 100%
FACULTAD DE ARQUITECTURA E INGENIERIA	616	Fortalecer y visibilizar la investigación en los grupos semilleros de la Facultad de Arquitectura (líneas de investigación identificadas)	Incremento las acciones de los semilleros de la Facultad de Arquitectura	SE EVIDENCIA EL INDICADOR	SE EVIDENCIA EL INDICADOR	SE EVIDENCIA EL INDICADOR AL 100%
FACULTAD DE ARQUITECTURA E INGENIERIA	617	Fomentar y apoyar la participación de estudiantes semilleros en 2 convocatorias o eventos nacionales/internacionales, o estancias de investigación	Número de convocatorias o eventos a participar	NO SE ADJUNTO EVIDENCIA DEL INDICADOR	SE EVIDENCIA PARCIALMENTE EL INDICADOR, ANEXAR EVIDENCIAS PARA EL ÚTIMO CORTE LA PARTICIPACIÓN DE ESTUDIANTES SEMILLERISTAS EN 2 CONVOCATORIAS O EVENTOS NACIONALES/INTERNACIONALES, O ESTANCIAS DE INVESTIGACIÓN	SE EVIDENCIA EL INDICADOR AL 100%
FACULTAD DE ARQUITECTURA E INGENIERIA	665	Apoyar gestión de publicaciones en revistas seriadas	Número de publicaciones de estudiantes en revistas seriadas	NO SE ADJUNTO EVIDENCIA DEL INDICADOR	SE EVIDENCIA PARCIALMENTE EL INDICADOR, ANEXAR PARA EL TERCER CORTE EVIDENCIAS DE PUBLICACIONES DE ESTUDIANTES EN REVISTAS SERIADAS	SE EVIDENCIA EL INDICADOR AL 100%
FACULTAD DE ARQUITECTURA E INGENIERIA	666	Designar un (1) docente en articulación con el centro de investigación para la construcción de un libro o capítulo del mismo como resultado de investigación para 01 publicación	Número Libros planeados por publicar / libros publicados resultados de investigación (físico o virtual)	NO SE ADJUNTO EVIDENCIA DEL INDICADOR	SE EVIDENCIA EL INDICADOR	SE EVIDENCIA EL INDICADOR AL 100%
FACULTAD DE ARQUITECTURA E INGENIERIA	618	Construcción de bases de datos de Egresados interesados en realizar alianza con la institución para la producción de productos según tipología Minciencias.	Numero de Alianza con Egresados	NO SE ADJUNTO EVIDENCIA DEL INDICADOR	SE EVIDENCIA EL INDICADOR	SE EVIDENCIA EL INDICADOR AL 100%

PLANEACIÓN INSTITUCIONAL
SEGUIMIENTO AL PLAN DE ACCIÓN VIGENCIA 2021
PRIMER CUATRIMESTRE SEGUNDO CUATRIMESTRE TERCER CUATRIMESTRE
MACRO PROCESO MISIONAL

Proceso	Cod Ac	Actividad	Indicador	OBSERVACIONES PRIMER CORTE	OBSERVACIONES SEGUNDO CORTE	OBSERVACIONES TERCER CORTE
FACULTAD DE ARQUITECTURA E INGENIERIA	667	Apoyar proyectos de investigación en la facultad en articulación con investigación, para producción de artículos publicables en revistas indexadas u homologadas.	Número artículos publicados en revistas científicas indexadas u homologadas	NO SE ADJUNTO EVIDENCIA DEL INDICADOR	SE EVIDENCIA PARCIALMENTE EL INDICADOR, ANEXAR EVIDENCIAS PARA EL ÚTIMO CORTE NÚMERO ARTÍCULOS PUBLICADOS EN REVISTAS CIENTÍFICAS INDEXADAS U HOMOLOGADAS	SE EVIDENCIA EL INDICADOR AL 100%
FACULTAD DE ARQUITECTURA E INGENIERIA	668	Fomentar proyectos pertinentes del área académica disciplinar de la facultad que puedan ser sustentados en ponencias nacionales e internacionales	Número de proyectos con temáticas del área disciplinar de la facultad que participen en ponencias nacionales e internacionales	NO SE ADJUNTO EVIDENCIA DEL INDICADOR	SE EVIDENCIA EL INDICADOR	SE EVIDENCIA EL INDICADOR AL 100%
FACULTAD DE ARQUITECTURA E INGENIERIA	669	Seguimiento a estudiantes con bajo rendimiento en los programas de permanencia estudiantil. Académicos de los programas de la Facultad., además el informe de resultado de acuerdo a las estrategias de Bienestar	No. total de permanencia institucional/ No. total de estudiante	NO SE ADJUNTO EVIDENCIA DEL INDICADOR	SE EVIDENCIA EL INDICADOR, SIN EMBARGO PARA EL TERCER CORTE PRESENTAR EL INFORME DEL SEGUNDO SEMESTRE 2021	SE EVIDENCIA EL INDICADOR AL 100%
FACULTAD DE ARQUITECTURA E INGENIERIA	670	Fortalecer política de inclusión y equidad en 20% para el año 2021	Número total de acciones de la ruta implementadas/ No. total de acciones de la ruta establecidas	NO SE ADJUNTO EVIDENCIA DEL INDICADOR	SE EVIDENCIA EL INDICADOR	SE EVIDENCIA EL INDICADOR AL 100%
FACULTAD DE ARQUITECTURA E INGENIERIA	671	Fortalecer gestión para garantizar un (1) espacios para la paz	Número de espacios desarrollados para la convivencia y la construcción de paz por año	NO SE ADJUNTO EVIDENCIA DEL INDICADOR	SE EVIDENCIA EL INDICADOR, TUVO DIFICULTAD EN EL CARGUE Y SE FUE ENVIADA LA EVIDENCIA AL EMAIL INSTITUCIONAL DE PLANEACIÓN, a.planeacion2@umayor.edu.co	SE EVIDENCIA EL INDICADOR AL 100%
FACULTAD DE ARQUITECTURA E INGENIERIA	465	Recopilar información documentada con programas pares o afines que nos permita construir una base de datos para la Internacionalización del Currículo.	Numero de currículos consultados/Números de currículos desarrollados	NO SE ADJUNTO EVIDENCIA DEL INDICADOR	SE EVIDENCIA EL INDICADOR AL 100%	SE EVIDENCIA EL INDICADOR AL 100%
FACULTAD DE ARQUITECTURA E INGENIERIA	672	Gestionar 10% de contenidos de asignaturas de formación específica mediante Conferencias al Aula por docentes Nacionales o extranjeros.	Número de conferencias impartidas en asignaturas de formación específicas	NO SE ADJUNTO EVIDENCIA DEL INDICADOR	SE EVIDENCIA EL INDICADOR	SE EVIDENCIA EL INDICADOR AL 100%
FACULTAD DE ARQUITECTURA E INGENIERIA	673	Gestionar nuevas alianzas / activar alianzas existentes con Instituciones de Educación Superior afines con los programas de la facultad de Arquitectura e ingeniería, para realizar intercambios (estudiantes) que nos permitan moviidades saliente o entrantes para el desarrollo curricular por asignaturas.	Número De asignaturas impactadas mediante movilidad entrante o saliente de estudiantes	NO SE ADJUNTO EVIDENCIA DEL INDICADOR	SE EVIDENCIA EL INDICADOR	SE EVIDENCIA EL INDICADOR AL 100%
FACULTAD DE ARQUITECTURA E INGENIERIA	674	Realizar evento de encuentro de los Colegios Mayores orientados a favorecer el intercambio de saberes.	Microcurrículos fortalecidos (Competencias adquiridas)	SE EVIDENCIA EL INDICADOR	SE EVIDENCIA PARCIALMENTE EL INDICADOR, ANEXAR EVIDENCIAS PARA EL ÚTIMO CORTE MICROCURRÍCULOS FORTALECIDOS (COMPETENCIAS ADQUIRIDAS)	SE EVIDENCIA EL INDICADOR AL 100%

PLANEACIÓN INSTITUCIONAL
SEGUIMIENTO AL PLAN DE ACCIÓN VIGENCIA 2021
PRIMER CUATRIMESTRE SEGUNDO CUATRIMESTRE TERCER CUATRIMESTRE
MACRO PROCESO MISIONAL

Proceso	Cod Ac	Actividad	Indicador	OBSERVACIONES PRIMER CORTE	OBSERVACIONES SEGUNDO CORTE	OBSERVACIONES TERCER CORTE
FACULTAD DE ARQUITECTURA E INGENIERIA	471	Gestionar 2 proyectos de impactos a la comunidad	N° de actividades académico-sociales desarrolladas para el mejoramiento de las competencias de los estudiantes del programa	NO SE ADJUNTO EVIDENCIA DEL INDICADOR	SE EVIDENCIA EL INDICADOR	SE EVIDENCIA EL INDICADOR AL 100%
FACULTAD DE ARQUITECTURA E INGENIERIA	469	Realizar dos alianzas con el sector productivos.	N° de nuevas alianzas con el sector para centros de practicas.	NO SE ADJUNTO EVIDENCIA DEL INDICADOR	SE EVIDENCIA EL INDICADOR	SE EVIDENCIA EL INDICADOR AL 100%
FACULTAD DE ARQUITECTURA E INGENIERIA	470	Realizar un producto académicos derivados de proyectos de extensión	Producto realizados	NO SE ADJUNTO EVIDENCIA DEL INDICADOR	SE EVIDENCIA EL INDICADOR	SE EVIDENCIA EL INDICADOR AL 100%
FACULTAD DE ARQUITECTURA E INGENIERIA	675	Realizar dos proyectos de emprendimiento enmarcados al desarrollo sostenible	2 proyectos realizados en la Facultad	NO SE ADJUNTO EVIDENCIA DEL INDICADOR	SE EVIDENCIA PARCIALMENTE EL INDICADOR, ANEXAR EVIDENCIAS PARA EL UTIMO CORTE 2 PROYECTOS REALIZADOS EN LA FACULTAD	SE EVIDENCIA EL INDICADOR AL 100%
FACULTAD DE ARQUITECTURA E INGENIERIA	676	Generar acciones para incentivar a los estudiantes de la Facultad de Arquitectura e Ingeniería en la participación en proyectos de emprendimiento	N° de estudiantes de la facultad de Arquitectura e Ingeniería vinculados en proyectos de emprendimiento / N° total de estudiantes de la Facultad de Arquitectura e Ingeniería	NO SE ADJUNTO EVIDENCIA DEL INDICADOR	SE EVIDENCIA PARCIALMENTE EL INDICADOR, ANEXAR EVIDENCIAS PARA EL UTIMO CORTE N° DE ESTUDIANTES DE LA FACULTAD DE ARQUITECTURA E INGENIERIA VINCULADOS EN PROYECTOS DE EMPRENDIMIENTO / N° TOTAL DE ESTUDIANTES DE LA FACULTAD DE ARQUITECTURA E INGENIERIA	SE EVIDENCIA EL INDICADOR AL 100%
FACULTAD DE ARQUITECTURA E INGENIERIA	677	Gestionar y desarrollar un proyecto social	proyecto realizado	SE EVIDENCIA EL INDICADOR	SE EVIDENCIA PARCIALMENTE EL INDICADOR, ANEXAR EVIDENCIAS PARA EL UTIMO CORTE PROYECTO REALIZADO	SE EVIDENCIA EL INDICADOR AL 100%
FACULTAD DE ARQUITECTURA E INGENIERIA	678	Proponer un portafolio de necesidades de proyectos Sociales	N° de Proyectos sociales propuestos	NO SE ADJUNTO EVIDENCIA DEL INDICADOR	SE EVIDENCIA EL INDICADOR	SE EVIDENCIA EL INDICADOR AL 100%
FACULTAD DE ARQUITECTURA E INGENIERIA	679	Proponer un portafolio de necesidades de la facultad de Arquitectura e ingeniería en diplomados, cursos cortos, etc a desarrollar desde extensión	Portafolio de formación continuada	NO SE ADJUNTO EVIDENCIA DEL INDICADOR	SE EVIDENCIA EL INDICADOR	SE EVIDENCIA EL INDICADOR AL 100%
FACULTAD DE ARQUITECTURA E INGENIERIA	706	Generar acciones que permita tener el acercamiento permanente con los egresados de la Facultad de Arquitectura e Ingeniería.	Numero de Egresados participante en las acciones generadas por la Facultad de Arquitectura e Ingeniería.	NO SE ADJUNTO EVIDENCIA DEL INDICADOR	SE EVIDENCIA EL INDICADOR	SE EVIDENCIA EL INDICADOR AL 100%

PLANEACIÓN INSTITUCIONAL
SEGUIMIENTO AL PLAN DE ACCIÓN VIGENCIA 2021
PRIMER CUATRIMESTRE SEGUNDO CUATRIMESTRE TERCER CUATRIMESTRE
MACRO PROCESO MISIONAL

Proceso	Cod Ac	Actividad	Indicador	OBSERVACIONES PRIMER CORTE	OBSERVACIONES SEGUNDO CORTE	OBSERVACIONES TERCER CORTE
FACULTAD DE ARQUITECTURA E INGENIERIA	680	Promover y Apoyar los procesos de autoevaluación de los programas de la facultad de arquitectura e ingeniería	Numero de programas aprobados / el numero total de programas de la facultad	NO SE ADJUNTO EVIDENCIA DEL INDICADOR	SE EVIDENCIA EL INDICADOR	SE EVIDENCIA EL INDICADOR AL 100%
FACULTAD DE ARQUITECTURA E INGENIERIA	681	Racionalizar 4 tramites	4 tramite racionalizado	NO SE ADJUNTO EVIDENCIA DEL INDICADOR	SE EVIDENCIA EL INDICADOR	SE EVIDENCIA EL INDICADOR AL 100%
FACULTAD DE ARQUITECTURA E INGENIERIA	659	Generar un plan e intervención para el desarrollo de las T y T	Plan de intervención construcción	NO SE ADJUNTO EVIDENCIA DEL INDICADOR	SE EVIDENCIA EL INDICADOR	SE EVIDENCIA EL INDICADOR AL 100%
FACULTAD DE ARQUITECTURA E INGENIERIA	609	Promover el aprendizaje de lenguas extranjeras al 80% de 5to y 6to semestre de la población estudiantil de la Facultad de Arquitectura e Ingeniería	% de estudiantes optando por el aprendizaje de 2da lengua	NO SE ADJUNTO EVIDENCIA DEL INDICADOR	SE EVIDENCIA EL INDICADOR	SE EVIDENCIA EL INDICADOR AL 100%
FACULTAD DE ARQUITECTURA E INGENIERIA	660	Diagnostico e informe generado por el ICSES	Aumentar un punto en Formación Básica.	SE EVIDENCIA EL INDICADOR	SE EVIDENCIA PARCIALMENTE EL INDICADOR, ANEXAR EVIDENCIAS PARA EL ÚLTIMO CORTE AUMENTAR UN PUNTO EN FORMACIÓN BÁSICA.-	SE EVIDENCIA PARCIALMENTE EL INDICADOR
FACULTAD DE ARQUITECTURA E INGENIERIA	610	Garantizar el 30% de los estudiantes alcancen el Nivel B2	Plan de intervención construcción	NO SE ADJUNTO EVIDENCIA DEL INDICADOR	SE EVIDENCIA EL INDICADOR	SE EVIDENCIA PARCIALMENTE EL INDICADOR
FACULTAD DE ARQUITECTURA E INGENIERIA	699	Actualizar MICROCURRICULOS por semestre de todos los programas, Según la Resolución 015224 /2020 articulo 24 b	No de programas con PEP actualizado/ No de programas de la facultad	NO SE ADJUNTO EVIDENCIA DEL INDICADOR	SE EVIDENCIA EL INDICADOR	SE EVIDENCIA EL INDICADOR AL 100%
FACULTAD DE ARQUITECTURA E INGENIERIA	700	Diseñar documento de Descripción de las estrategias de seguimiento al proceso formativo del estudiante que facilite su permanencia, graduación oportuna y el logro de los resultados de aprendizaje Según la Resolución 015224 /2020 articulo 24 g	documento de Descripción de las estrategias de seguimiento al proceso formativo diseñado	NO SE ADJUNTO EVIDENCIA DEL INDICADOR	SE EVIDENCIA EL INDICADOR	SE EVIDENCIA EL INDICADOR AL 100%
FACULTAD DE ARQUITECTURA E INGENIERIA	701	Evidenciar la disponibilidad de escenarios para prácticas formativas, propios o en convenio, con infraestructura física y funcional que garanticen el desarrollo de las competencias definidas en el perfil de egreso del programa académico, cuando el programa contemple prácticas formativas. Según la Resolución 015224 /2020 articulo 24 j	Documento de evidencia por programa diseñado/ No de programas de la facultad	NO SE ADJUNTO EVIDENCIA DEL INDICADOR	SE EVIDENCIA EL INDICADOR	SE EVIDENCIA EL INDICADOR AL 100%

PLANEACIÓN INSTITUCIONAL
SEGUIMIENTO AL PLAN DE ACCIÓN VIGENCIA 2021
PRIMER CUATRIMESTRE SEGUNDO CUATRIMESTRE TERCER CUATRIMESTRE
MACRO PROCESO MISIONAL

Proceso	Cod Ac	Actividad	Indicador	OBSERVACIONES PRIMER CORTE	OBSERVACIONES SEGUNDO CORTE	OBSERVACIONES TERCER CORTE
FACULTAD DE ARQUITECTURA E INGENIERIA	702	Diseñar documento de Descripción de las estrategias de seguimiento orientadas a la obtención de los Resultados de Aprendizaje esperados en las prácticas formativas Según la Resolución 015224 /2020 artículo 24 k	Documento de descripción de las estrategias de seguimiento de resultado se aprendizaje diseñado	NO SE ADJUNTO EVIDENCIA DEL INDICADOR	SE EVIDENCIA EL INDICADOR	SE EVIDENCIA EL INDICADOR AL 100%
FACULTAD DE ARQUITECTURA E INGENIERIA	703	Realizar la Descripción de la forma en las que las actividades académicas , docentes y formativas se nutren de la investigación, innovación y/o creación artística y cultural. (Matriz de proyecto de aula por programa actualizado)	No de Matrices de proyecto de aula por programa actualizadas/ No de programas de la facultad	NO SE ADJUNTO EVIDENCIA DEL INDICADOR	SE EVIDENCIA EL INDICADOR	SE EVIDENCIA EL INDICADOR AL 100%
FACULTAD DE ARQUITECTURA E INGENIERIA	704	Diseñar documento de Descripción del grupo de profesores con el que cuenta el programa (o plan de vinculación de los docentes para estos programas), considerando su composición en términos del tipo de contratación, vinculación y dedicación.	Plan de vinculación de los docentes para TODOS los programas (No de planes de vinculación docente por programa / No de programas de la facultad	NO SE ADJUNTO EVIDENCIA DEL INDICADOR	SE EVIDENCIA EL INDICADOR	SE EVIDENCIA EL INDICADOR AL 100%
FACULTAD DE ARQUITECTURA E INGENIERIA	705	Realizar Informe y evidenciar en el cumplimiento de los profesores requeridos para atender las condiciones de calidad en los aspectos curriculares, organización de las actividades académicas y proceso formativo, investigación y relación con el sector externo , conforme al tipo de vinculación y dedicación de profesores.	Informe de cumplimiento de los profesores requeridos	NO SE ADJUNTO EVIDENCIA DEL INDICADOR	SE EVIDENCIA EL INDICADOR	SE EVIDENCIA EL INDICADOR AL 100%
FACULTAD DE ARQUITECTURA E INGENIERIA	696	Diseñar Documento del componente PEDAGÓGICO de los componentes pedagógicos , en consideración a la diversidad cultural, social y tecnológica de los estudiantes. c) Recurso humano (tutores, mentores, monitores, o los que hagan sus veces) que apoye el componente pedagógico y que permita el aprendizaje activo de los estudiantes en su proceso formativo. d) Descripción de los ambientes de aprendizaje físicos y virtuales , las herramientas tecnológicas y las estrategias de interacción, en el marco del modelo pedagógico del programa. entre otros, según la Resolución 015224 /2020 artículo 13	No de programas con documento del componente pedagógico diseñado/ No de programas de la facultad	NO SE ADJUNTO EVIDENCIA DEL INDICADOR	SE EVIDENCIA EL INDICADOR	SE EVIDENCIA EL INDICADOR AL 100%
FACULTAD DE ARQUITECTURA E INGENIERIA	698	Diseñar Documento SISTEMA DE EVALUACION INSTITUCIONAL Según la Resolución 015224 /2020 artículo 21	Documento de SISTEMA DE EVALUACION INSTITUCIONAL diseñado	NO SE ADJUNTO EVIDENCIA DEL INDICADOR	SE EVIDENCIA EL INDICADOR	SE EVIDENCIA EL INDICADOR AL 100%
FACULTAD DE ARQUITECTURA E INGENIERIA	462	Actualizar el PEP DE todos los programas de la facultad Según la Resolución 015224 /2020 artículo 24	No de programas con PEP actualizado/ No de programas de la facultad	NO SE ADJUNTO EVIDENCIA DEL INDICADOR	SE EVIDENCIA EL INDICADOR AL 100%	SE EVIDENCIA EL INDICADOR AL 100%
FACULTAD DE ARQUITECTURA E INGENIERIA	695	Diseñar Documento del componente FORMATIVO de los programas el cual debe contener los literales: b) Descripción del proceso de definición y análisis de los Resultados de Aprendizaje (RA) del programa académico mencionando los referentes conceptuales d) Descripción de la forma que se articulan los Resultados de Aprendizaje con el plan general de estudio de su (s) programas f) Medios de comunicación y difusión a los estudiantes del plan general de estudios, los resultados de aprendizaje y el perfil de egreso entre otros, según la Resolución 015224 /2020 artículo 13	No de programas con documento formativo diseñado/ No de programas de la facultad	NO SE ADJUNTO EVIDENCIA DEL INDICADOR	SE EVIDENCIA EL INDICADOR	SE EVIDENCIA EL INDICADOR AL 100%
FACULTAD DE ARQUITECTURA E INGENIERIA	694	Diseñar Documento del PLAN DE FORMACION DE PROFESORES, literales: N)Descripción del sistema de seguimiento, evaluación y retroalimentación a los profesores O) Resultados de la última evaluación y retroalimentación realizada a los profesores Según Resolución 015224 /2020 artículo 18	PLAN DE FORMACION DE PROFESORES (literales n y o)	NO SE ADJUNTO EVIDENCIA DEL INDICADOR	SE EVIDENCIA EL INDICADOR	SE EVIDENCIA EL INDICADOR AL 100%
FACULTAD DE ARQUITECTURA E INGENIERIA	697	Diseñar Documento del componente de INTERACCION de los programas el cual debe contener los literales: A, C, Y C entre otros, según la Resolución 015224 /2020 artículo 13	No de programas con documento de interacción diseñado/ No de programas de la facultad	NO SE ADJUNTO EVIDENCIA DEL INDICADOR	SE EVIDENCIA EL INDICADOR	SE EVIDENCIA EL INDICADOR AL 100%

PLANEACIÓN INSTITUCIONAL
SEGUIMIENTO AL PLAN DE ACCIÓN VIGENCIA 2021
PRIMER CUATRIMESTRE SEGUNDO CUATRIMESTRE TERCER CUATRIMESTRE
MACRO PROCESO MISIONAL

Proceso	Cod Ac	Actividad	Indicador	OBSERVACIONES PRIMER CORTE	OBSERVACIONES SEGUNDO CORTE	OBSERVACIONES TERCER CORTE
FACULTAD DE ADMINISTRACION Y TURISMO	491	Realizar capacitación 100% docentes de la Facultad en modelo pedagógico.	N° de docentes formados en el modelo pedagógico de la facultad de Admón y turismo / Total de docentes de la Facultad	NO SE EVIDENCIA EL INDICADOR: REALIZAR CAPACITACIÓN 100% DOCENTES DE LA FACULTAD EN MODELO PEDAGOGICO. ESTA ACTIVIDAD SE PROGRAMA AL 100% EN EL PRIMER CORTE	NO SE EVIDENCIA EL INDICADOR: REALIZAR CAPACITACIÓN 100% DOCENTES DE LA FACULTAD EN MODELO PEDAGOGICO. ESTA ACTIVIDAD SE PROGRAMA AL 100% EN EL PRIMER CORTE	NO SE EVIDENCIA EL INDICADOR: REALIZAR CAPACITACIÓN 100% DOCENTES DE LA FACULTAD EN MODELO PEDAGOGICO. ESTA ACTIVIDAD SE PROGRAMA AL 100% EN EL PRIMER CORTE
FACULTAD DE ADMINISTRACION Y TURISMO	494	Realizar evaluación de capacitación del modelo pedagógico	N° de docentes formados en el modelo pedagógico de la facultad de Admón y turismo / Total de docentes de la Facultad	NO SE ADJUNTO EVIDENCIA DEL INDICADOR. ESTA ACTIVIDAD SE PROGRAMA AL 100% EN EL PRIMER CORTE	NO SE ADJUNTO EVIDENCIA DEL INDICADOR. ESTA ACTIVIDAD SE PROGRAMA AL 100% EN EL PRIMER CORTE	NO SE ADJUNTO EVIDENCIA DEL INDICADOR. ESTA ACTIVIDAD SE PROGRAMA AL 100% EN EL PRIMER CORTE
FACULTAD DE ADMINISTRACION Y TURISMO	495	Actualizar los proyectos docentes de las asignaturas de la facultad con base al modelo al modelo pedagógico	N° proyectos actualizados / total proyectos facultad	NO SE ADJUNTO EVIDENCIA DEL INDICADOR. ESTA ACTIVIDAD SE PROGRAMA AL 100% EN EL PRIMER CORTE	NO SE ADJUNTO EVIDENCIA DEL INDICADOR. ESTA ACTIVIDAD SE PROGRAMA AL 100% EN EL PRIMER CORTE	NO SE ADJUNTO EVIDENCIA DEL INDICADOR. ESTA ACTIVIDAD SE PROGRAMA AL 100% EN EL PRIMER CORTE
FACULTAD DE ADMINISTRACION Y TURISMO	556	Implementar proyectos docentes	Numero de proyectos docentes implementados coherentes con el modelo pedagógico / Numero total de asignaturas del programa	NO SE ADJUNTO EVIDENCIA DEL INDICADOR	SE EVIDENCIA EL INDICADOR	SE EVIDENCIA EL INDICADOR AL 100%
FACULTAD DE ADMINISTRACION Y TURISMO	557	Actualizar o modificar los contenidos curriculares y estructuras formativas de los programas académicos de la Facultad de Admon y Turismo	* Total de programas académicos actualizados o modificados/Total de programas académicos de la facultad*	NO SE ADJUNTO EVIDENCIA DEL INDICADOR	SE EVIDENCIA EL INDICADOR	SE EVIDENCIA EL INDICADOR AL 100%
FACULTAD DE ADMINISTRACION Y TURISMO	558	Integrar a las Tics en los procesos de enseñanza y aprendizaje en los programas de la facultad.	No. Programas académicos implementando estrategias E.A con Tics/total de programas académicos facultad	SE EVIDENCIA EL INDICADOR	SE EVIDENCIA EL INDICADOR	SE EVIDENCIA EL INDICADOR AL 100%
FACULTAD DE ADMINISTRACION Y TURISMO	559	Diseñar (01) programa modalidad a distancia	* Programa diseñado /programa presenado*	NO SE ADJUNTO EVIDENCIA DEL INDICADOR	SE EVIDENCIA EL INDICADOR AL 100%	SE EVIDENCIA EL INDICADOR AL 100%
FACULTAD DE ADMINISTRACION Y TURISMO	560	Documentar la información para presentar ante el ministerio el programa diseñado	Numero de documentos documentados según exigencias del MEN/Numero de documentos requeridos por el MEN	SE EVALÚA EN EL SEGUNDO CORTE	SE EVIDENCIA EL INDICADOR PARCIALMENTE	SE EVIDENCIA EL INDICADOR PARCIALMENTE EL INDICADOR

PLANEACIÓN INSTITUCIONAL
SEGUIMIENTO AL PLAN DE ACCIÓN VIGENCIA 2021
PRIMER CUATRIMESTRE SEGUNDO CUATRIMESTRE TERCER CUATRIMESTRE
MACRO PROCESO MISIONAL

Proceso	Cod Ac	Actividad	Indicador	OBSERVACIONES PRIMER CORTE	OBSERVACIONES SEGUNDO CORTE	OBSERVACIONES TERCER CORTE
FACULTAD DE ADMINISTRACION Y TURISMO	561	Ofertar tan pronto se cuente con registro calificado programa pregrado o post grado en modalidad a distancia o virtual	Programa ofertado	SE EVALÚA EN EL SEGUNDO CORTE	SE EVIDENCIA EL INDICADOR	SE EVIDENCIA EL INDICADOR AL 100%
FACULTAD DE ADMINISTRACION Y TURISMO	562	Diseñar 2 nuevos programas en modalidad presencial y a distancia	N° de programas diseñados / N° de programas planeados por diseñar	NO SE ADJUNTO EVIDENCIA DEL INDICADOR	SE EVIDENCIA EL INDICADOR	SE EVIDENCIA EL INDICADOR AL 100%
FACULTAD DE ADMINISTRACION Y TURISMO	563	Diseñar (01) propuesta de especializacion	* Diseño de la propuesta*	NO SE ADJUNTO EVIDENCIA DEL INDICADOR	SE EVIDENCIA EL INDICADOR	SE EVIDENCIA EL INDICADOR AL 100%
FACULTAD DE ADMINISTRACION Y TURISMO	564	Diseñar 2 programas en modalidad distrancia	* No. de programas diseñados en la modalidad distancia	NO SE ADJUNTO EVIDENCIA DEL INDICADOR	SE EVIDENCIA PARCIALMENTE EL INDICADOR. ANEXAR PARA EL TERCER CORTE EVIDENCIAS DE ADJUNTAR NO. DE PROGRAMAS DISEÑADOS EN LA MODALIDAD DISTANCIA DE LOS QUE SE DISEÑARON Y SE TUVIERON QUE DESMONTAR	SE EVIDENCIA EL INDICADOR AL 100%
FACULTAD DE ADMINISTRACION Y TURISMO	565	* Actualizar oferta de programas vigentes en modalidad en modalidad distancia*	*Diseñar propuesta de actualización de programas de la facultad (viabiles) en la modalidad distancia/ No. de programas de la facultad*	NO SE ADJUNTO EVIDENCIA DEL INDICADOR	SE EVIDENCIA EL INDICADOR	SE EVIDENCIA EL INDICADOR AL 100%
FACULTAD DE ADMINISTRACION Y TURISMO	567	Diseño del procedimiento de Articulacion	Propuesta de Procedimiento de articulación diseñado	NO SE ADJUNTO EVIDENCIA DEL INDICADOR. ESTA ACTIVIDAD SE PROGRAMO AL 100% EN EL PRIMER CORTE	NO SE ADJUNTO EVIDENCIA DEL INDICADOR. ESTA ACTIVIDAD SE PROGRAMO AL 100% EN EL PRIMER CORTE	NO SE ADJUNTO EVIDENCIA DEL INDICADOR
FACULTAD DE ADMINISTRACION Y TURISMO	566	Gestionar academicamente alianzas con las instituciones de educacion media.	No. de instituciones educativas intervenidas para el proceso de Articulacion	NO SE ADJUNTO EVIDENCIA DEL INDICADOR	SE EVIDENCIA EL INDICADOR PARCIALMENTE EL INDICADOR	SE EVIDENCIA EL INDICADOR AL 100%
FACULTAD DE ADMINISTRACION Y TURISMO	568	* Promover la participacion de los semilleros en proyectos activos de la facultad *	*Número de grupos de Semilleros en proyectos de investigación Institucional*	NO SE ADJUNTO EVIDENCIA DEL INDICADOR	SE EVIDENCIA EL INDICADOR	SE EVIDENCIA EL INDICADOR AL 100%
FACULTAD DE ADMINISTRACION Y TURISMO	569	* Promover la participacion estudiantas en semilleros de la ITCMB participantes en eventos académicos o científicos a nivel nacional o internacional*	No. De estudiantas de semilleros participantes en eventos nacionales e internacionales	NO SE ADJUNTO EVIDENCIA DEL INDICADOR	SE EVIDENCIA EL INDICADOR	SE EVIDENCIA EL INDICADOR AL 100%

PLANEACIÓN INSTITUCIONAL
SEGUIMIENTO AL PLAN DE ACCIÓN VIGENCIA 2021
PRIMER CUATRIMESTRE SEGUNDO CUATRIMESTRE TERCER CUATRIMESTRE
MACRO PROCESO MISIONAL

Proceso	Cod Ac	Actividad	Indicador	OBSERVACIONES PRIMER CORTE	OBSERVACIONES SEGUNDO CORTE	OBSERVACIONES TERCER CORTE
FACULTAD DE ADMINISTRACION Y TURISMO	570	* Apoyar gestión de publicaciones en revistas seriadas*	"No. de publicaciones de estudiantes en revistas seriadas "	NO SE ADJUNTO EVIDENCIA DEL INDICADOR	SE EVIDENCIA EL INDICADOR	SE EVIDENCIA EL INDICADOR AL 100%
FACULTAD DE ADMINISTRACION Y TURISMO	571	Designar (01) docente en articulación con el centro de investigación para la construcción de un libro o capítulo del mismo como resultado de investigación para 01 publicación	"No. Libros planeados por publicar / libros publicados resultados de investigación (físico o virtual)"	NO SE ADJUNTO EVIDENCIA DEL INDICADOR	SE EVIDENCIA EL INDICADOR	SE EVIDENCIA EL INDICADOR AL 100%
FACULTAD DE ADMINISTRACION Y TURISMO	572	* Apoyar proyectos de investigación en la facultad en articulación con investigación, para producción de artículos publicables en revistas indexadas u homologadas.	* N° artículos publicados en revistas científicas indexadas u homologadas*	NO SE ADJUNTO EVIDENCIA DEL INDICADOR	SE EVIDENCIA EL INDICADOR	SE EVIDENCIA EL INDICADOR AL 100%
FACULTAD DE ADMINISTRACION Y TURISMO	573	* Fomentar proyectos pertinentes del area academica disciplinar de la facultad que puedan ser sustentados en ponencias nacionales e internacionales*	N° de proyectos con tematicas del area disciplinar de la facultad que participen en ponencias nacionales e internacionales	NO SE ADJUNTO EVIDENCIA DEL INDICADOR	SE EVIDENCIA EL INDICADOR	SE EVIDENCIA EL INDICADOR AL 100%
FACULTAD DE ADMINISTRACION Y TURISMO	574	Generar informe sobre diseño de estrategias de prevención académica en articulación con las estrategias de Bienestar orientadas a la mitigación de los riesgos de deserción	"No. total de permanencia institucional/ No. total de estudiante"	SE EVIDENCIA EL INDICADOR	SE EVIDENCIA EL INDICADOR	SE EVIDENCIA EL INDICADOR AL 100%
FACULTAD DE ADMINISTRACION Y TURISMO	575	Fortalecer politica de inclusión y equidad en 20% para el año 2021	"No. total de acciones de la ruta implementadas/ No. total de acciones de la ruta establecidas"	SE EVIDENCIA EL INDICADOR	SE EVIDENCIA EL INDICADOR	SE EVIDENCIA EL INDICADOR AL 100%
FACULTAD DE ADMINISTRACION Y TURISMO	576	Fortalecer gestión para granatizar 01 espacios para la paz	"No. de espacios desarrollados para la convivencia y la construcción de paz en el periodo"	NO SE ADJUNTO EVIDENCIA DEL INDICADOR	SE EVIDENCIA EL INDICADOR-	SE EVIDENCIA EL INDICADOR AL 100%
FACULTAD DE ADMINISTRACION Y TURISMO	577	Fortalecer estrategias para la internacionalizacion de los curriculos	Número de currículos internacionalizados	NO SE ADJUNTO EVIDENCIA DEL INDICADOR	SE EVIDENCIA EL INDICADOR-	SE EVIDENCIA EL INDICADOR AL 100%

PLANEACIÓN INSTITUCIONAL
SEGUIMIENTO AL PLAN DE ACCIÓN VIGENCIA 2021
PRIMER CUATRIMESTRE SEGUNDO CUATRIMESTRE TERCER CUATRIMESTRE
MACRO PROCESO MISIONAL

Proceso	Cod. Ac	Actividad	Indicador	OBSERVACIONES PRIMER CORTE	OBSERVACIONES SEGUNDO CORTE	OBSERVACIONES TERCER CORTE
FACULTAD DE ADMINISTRACION Y TURISMO	578	Fortalecer el proyecto de movilidad doble vía producto de la participación de profesores del programa en redes académicas, científicas, técnicas, tecnológicas a nivel nacional e internacional	Nº de proyectos de movilidad realizados	NO SE ADJUNTO EVIDENCIA DEL INDICADOR	SE EVIDENCIA EL INDICADOR	SE EVIDENCIA EL INDICADOR AL 100%
FACULTAD DE ADMINISTRACION Y TURISMO	688	Fortalecer la movilidad de los programas de la facultad	Diseñar estrategias para movilidad de estudiantes y/o docentes de la facultad	SE EVIDENCIA EL INDICADOR	SE EVIDENCIA EL INDICADOR	SE EVIDENCIA EL INDICADOR AL 100%
FACULTAD DE ADMINISTRACION Y TURISMO	579	Gestionar 2 proyectos de impactos a la comunidad	Nº de actividades académico-sociales desarrolladas para el mejoramiento de las competencias de los estudiantes del programa.	SE EVIDENCIA EL INDICADOR	SE EVIDENCIA EL INDICADOR	SE EVIDENCIA EL INDICADOR AL 100%
FACULTAD DE ADMINISTRACION Y TURISMO	580	Gestionar 2 alianzas con el sector productivo	Nº de nuevas alianzas con el sector para centros de prácticas.	NO SE ADJUNTO EVIDENCIA DEL INDICADOR	SE EVIDENCIA EL INDICADOR	SE EVIDENCIA EL INDICADOR AL 100%
FACULTAD DE ADMINISTRACION Y TURISMO	581	Designar docente en concertación con el centro de extensión para el desarrollo de productos académicos	Diseño de propuesta de proyecto de extensión	NO SE ADJUNTO EVIDENCIA DEL INDICADOR	SE EVIDENCIA EL INDICADOR	SE EVIDENCIA EL INDICADOR AL 100%
FACULTAD DE ADMINISTRACION Y TURISMO	582	Generar informe de resultados de proyectos de extensión	Proyectos sociales o de emprendimiento presentados	NO SE ADJUNTO EVIDENCIA DEL INDICADOR	SE EVIDENCIA EL INDICADOR	SE EVIDENCIA EL INDICADOR AL 100%
FACULTAD DE ADMINISTRACION Y TURISMO	583	Promover la participación de estudiantes en semilleros	No. de proyectos social o productivos presentados	NO SE ADJUNTO EVIDENCIA DEL INDICADOR	SE EVIDENCIA EL INDICADOR	SE EVIDENCIA EL INDICADOR AL 100%
FACULTAD DE ADMINISTRACION Y TURISMO	584	Designar docentes desarrollar actividades en alianza con el sector productivo que apunten al mejoramiento de las problemáticas sociales y sectoriales de la ciudad en el ámbito de administración, el comercio y el turismo	Propuesta en concertación con el sector productivo para mejorar las problemáticas en los ámbitos del turismo y/o comercio	NO SE ADJUNTO EVIDENCIA DEL INDICADOR	SE EVIDENCIA EL INDICADOR	SE EVIDENCIA EL INDICADOR AL 100%

PLANEACIÓN INSTITUCIONAL
SEGUIMIENTO AL PLAN DE ACCIÓN VIGENCIA 2021
PRIMER CUATRIMESTRE SEGUNDO CUATRIMESTRE TERCER CUATRIMESTRE
MACRO PROCESO MISIONAL

Proceso	Cod Ac	Actividad	Indicador	OBSERVACIONES PRIMER CORTE	OBSERVACIONES SEGUNDO CORTE	OBSERVACIONES TERCER CORTE
FACULTAD DE ADMINISTRACION Y TURISMO	585	Gestionar proyectos sociales que aporten a los programas	Presentar proyectos que aporten a los programas	NO SE ADJUNTO EVIDENCIA DEL INDICADOR	SE EVIDENCIA EL INDICADOR	SE EVIDENCIA EL INDICADOR AL 100%
FACULTAD DE ADMINISTRACION Y TURISMO	586	Desarrollar cursos, talleres y seminarios en distintas modalidades	propuestas de formación continuada	NO SE ADJUNTO EVIDENCIA DEL INDICADOR	SE EVIDENCIA EL INDICADOR	SE EVIDENCIA EL INDICADOR AL 100%
FACULTAD DE ADMINISTRACION Y TURISMO	687	Realizar estudio de pertinencia de programas de la facultad	N° de estudios de pertinencia egresados	NO SE ADJUNTO EVIDENCIA DEL INDICADOR	NO SE EVIDENCIA EL INDICADOR	SE EVIDENCIA EL INDICADOR AL 100%
FACULTAD DE ADMINISTRACION Y TURISMO	587	Diseñar plan de trabajo en concertación con area de planeación para realizar proceso de acreditación de generar informe programas facultad	Plan de trabajo correspondiente al N° de programas en proceso de acreditación	NO SE ADJUNTO EVIDENCIA DEL INDICADOR	NO SE EVIDENCIA EL INDICADOR	SE EVIDENCIA EL INDICADOR AL 100%
FACULTAD DE ADMINISTRACION Y TURISMO	588	Racionalizar 4 tramites	4 tramite racionalizado	NO SE ADJUNTO EVIDENCIA DEL INDICADOR	SE EVIDENCIA EL INDICADOR AL 100%	SE EVIDENCIA EL INDICADOR AL 100%
FACULTAD DE ADMINISTRACION Y TURISMO	690	Propender acciones para el mejoramiento de resultados de pruebas saber pro	Informe analisis comparativo restados ICFES como insumo para el diseño de estrategias que mejoren los resultados	NO SE ADJUNTO EVIDENCIA DEL INDICADOR	SE EVIDENCIA EL INDICADOR	SE EVIDENCIA EL INDICADOR AL 100%
FACULTAD DE ADMINISTRACION Y TURISMO	589	Generar un plan de intervención que permita garantizar el 40% de los estudiantes en el nivel de ingles B1 (docentes, estuaintes)	Plan de intervención construcción	NO SE ADJUNTO EVIDENCIA DEL INDICADOR	SE EVIDENCIA PARCIALMENTE EL INDICADOR, ANEXAR PARA EL TERCER CORTE EVIDENCIAS DE PLAN DE INTERVENCIÓN CONSTRUCCIÓN	SE EVIDENCIA EL INDICADOR AL 100%
FACULTAD DE ADMINISTRACION Y TURISMO	590	Evaluar el impacto de las estrategias implementadas	N° de estudiantes evaluados con resultados en nivel B1 / numero total de estudiantes de la facultad	NO SE ADJUNTO EVIDENCIA DEL INDICADOR	SE EVIDENCIA PARCIALMENTE EL INDICADOR, ANEXAR PARA EL TERCER CORTE EVIDENCIAS DE N° DE ESTUDIANTES EVALUADOS CON RESULTADOS EN NIVEL B1 / NUMERO TOTAL DE ESTUDIANTES DE LA FACULTAD	SE EVIDENCIA EL INDICADOR AL 100%

PLANEACIÓN INSTITUCIONAL
SEGUIMIENTO AL PLAN DE ACCIÓN VIGENCIA 2021
PRIMER CUATRIMESTRE SEGUNDO CUATRIMESTRE TERCER CUATRIMESTRE
MACRO PROCESO MISIONAL

Proceso	Cod Ac	Actividad	Indicador	OBSERVACIONES PRIMER CORTE	OBSERVACIONES SEGUNDO CORTE	OBSERVACIONES TERCER CORTE
FACULTAD DE ADMINISTRACION Y TURISMO	592	Generar un plan de intervención para el desarrollo de las pruebas TyT	Plan de intervención construcción	NO SE ADJUNTO EVIDENCIA DEL INDICADOR	SE EVIDENCIA EL INDICADOR	SE EVIDENCIA EL INDICADOR AL 100%
FACULTAD DE ADMINISTRACION Y TURISMO	591	Diagnostico e informe generado por el ICFES	Aumentar un punto competencia comunicativa	SE EVIDENCIA EL INDICADOR	SE EVIDENCIA PARCIALMENTE EL INDICADOR, ANEXAR PARA EL TERCER CORTE EVIDENCIAS DE DIAGNOSTICO E INFORME GENERADO POR EL ICFES	SE EVIDENCIA PARCIALMENTE EL INDICADOR, NO SE LOGRO MEJORAR UN PUNTO EN COMPETENCIA COMUNICATIVA Y COMPRENSIÓN
FACULTAD DE ADMINISTRACION Y TURISMO	593	Generar un plan de intervención que permita garantizar el 40% de los estudiantes en el nivel de ingles B2 (docentes, estduaintes)	Diseño de estregias de intervención	NO SE ADJUNTO EVIDENCIA DEL INDICADOR	SE EVIDENCIA PARCIALMENTE EL INDICADOR, ANEXAR PARA EL TERCER CORTE EVIDENCIAS DE DISEÑO DE ESTRATEGIAS DE INTERVENCIÓN	SE EVIDENCIA PARCIALMENTE EL INDICADOR,
FACULTAD DE ADMINISTRACION Y TURISMO	603	Diseñar documento de Descripción de las estrategias de seguimiento orientadas a la obtencion de los Resultados de Aprendizaje esperados en las prácticas formativas Segun la Resolución 015224 /2020 articulo 24 k	Documento de descripcion de las estrategias de seguimiento de resultado se aprendizaje diseñado	NO SE ADJUNTO EVIDENCIA DEL INDICADOR	NO SE EVIDENCIA EL INDICADOR	NO SE EVIDENCIA EL INDICADOR
FACULTAD DE ADMINISTRACION Y TURISMO	604	Realizar la Descripción de la forma en las que las actividades académicas , docentes y formativas se nutren de la investigación, innovación y/o creación artística y cultural. (Matriz de proyecto de aula por programa actualizado)	No de Matrices de proyecto de aula por programa actualizadas/ No de programas de la facultad	NO SE ADJUNTO EVIDENCIA DEL INDICADOR	SE EVIDENCIA EL INDICADOR AL 100%	SE EVIDENCIA EL INDICADOR AL 100%
FACULTAD DE ADMINISTRACION Y TURISMO	605	Diseñar documento de Descripción del grupo de profesores con el que cuenta el programa (o plan de vinculación de los docentes para ellos programas), considerando su composición en tprminos del tipo de contratación, vinculación y dedicación.	Plan de vinculación de los docentes para TODOS los programas (No de planes de vinculación docente por programa / No de programas de la facultad	NO SE ADJUNTO EVIDENCIA DEL INDICADOR	NO SE EVIDENCIA EL INDICADOR	NO SE EVIDENCIA EL INDICADOR
FACULTAD DE ADMINISTRACION Y TURISMO	606	Realizar Informe y evidenciar en el cumplimiento de los profesores requeridos para atender las condiciones de calidad en los aspectos curriculares, organización de las actividades académicas y proceso formativo, investigación y relación con le sector externo , conforme al tipo de vinculación y dedicación de profesores.	Informe de cumplimiento de los profesores requeridos	NO SE ADJUNTO EVIDENCIA DEL INDICADOR	SE EVIDENCIA EL INDICADOR	SE EVIDENCIA EL INDICADOR AL 100%
FACULTAD DE ADMINISTRACION Y TURISMO	595	"Diseñar Documento del componente FORMATIVO de los programa el cual debe contener los literales: b) Descripción del proceso de defnición y analisis de los Resultados e Aprendizaje (RA) del programa academico mencionando los referentes conceptuales d) Descripción de la forma que se articulan los Resultados de Aprendizaje con el plan general de estudio de su (s) programas f) Medios de comunicación y difusión a los estudiantes del plan general de estudios, los resultaos de aprendizaje y el perfil de egreso entre otros, segun la Resolución 015224 /2020 articulo 13"	No de programas con documento formativo diseñado/ No de programas de la facultad	NO SE ADJUNTO EVIDENCIA DEL INDICADOR	SE EVIDENCIA EL INDICADOR AL 100%	SE EVIDENCIA EL INDICADOR AL 100%
FACULTAD DE ADMINISTRACION Y TURISMO	599	Actualizar el PEP DE todos los programas de la facultad Segun la Resolución 015224 /2020 articulo 24	No de programas con PEP actualizado/ No de programas de la facultad	NO SE ADJUNTO EVIDENCIA DEL INDICADOR	SE EVIDENCIA EL INDICADOR AL 100%	SE EVIDENCIA EL INDICADOR AL 100%

PLANEACIÓN INSTITUCIONAL
SEGUIMIENTO AL PLAN DE ACCIÓN VIGENCIA 2021
PRIMER CUATRIMESTRE SEGUNDO CUATRIMESTRE TERCER CUATRIMESTRE
MACRO PROCESO MISIONAL

Proceso	Cod Ac	Actividad	Indicador	OBSERVACIONES PRIMER CORTE	OBSERVACIONES SEGUNDO CORTE	OBSERVACIONES TERCER CORTE
FACULTAD DE ADMINISTRACION Y TURISMO	598	Diseñar Documento SISTEMA DE EVALUACION INSTITUCIONAL Segun la Resolución 015224 /2020 articulo 21	Documento de SISTEMA DE EVALUACION INSTITUCIONAL dieñado	NO SE ADJUNTO EVIDENCIA DEL INDICADOR	NO SE EVIDENCIA EL INDICADOR	NO SE EVIDENCIA EL INDICADOR
FACULTAD DE ADMINISTRACION Y TURISMO	597	Diseñar Documento del componente de INTERACCION de los programa el cual debe contener los literales: A, C, Y C entre otros, segun la Resolución 015224 /2020 articulo 13	No de programas con documento de interaccion diseñado/ No de programas de la facultad	NO SE ADJUNTO EVIDENCIA DEL INDICADOR	SE EVIDENCIA PARCIALMENTE EL INDICADOR, ANEXAR PARA EL TERCER CORTE EVIDENCIAS DE NO DE PROGRAMAS CON DOCUMENTO DE INTERACCION DISEÑADO/ NO DE PROGRAMAS DE LA FACULTAD	SE EVIDENCIA PARCIALMENTE EL INDICADOR, ANEXAR PARA EL TERCER CORTE EVIDENCIAS DE NO DE PROGRAMAS CON DOCUMENTO DE INTERACCION DISEÑADO/ NO DE PROGRAMAS DE LA FACULTAD
FACULTAD DE ADMINISTRACION Y TURISMO	596	"Diseñar Documento del componente PEDAGOGICO de los programa el cual debe contener los literales: b)Descripción de los componentes pedagógicos , en consideración a la diversidad cultural, social y tecnológica de los estudiantes. c)Recurso humano (tutores, mentores, monitores, o los que hagan sus veces) que apoye el componente pedagógico y que permita el aprendizaje activo de los estudiantes en su proceso formativo. d) Descripción de los ambientes de aprendizaje físicos y virtuales , las herramientas tecnológicas y las estrategias de interacción, en el marco del modelo pedagógico del programa, entre otros, segun la Resolución 015224 /2020 articulo 13"	No de programas con documento del componente pedagogico diseñado/ No de programas de la facultad	NO SE ADJUNTO EVIDENCIA DEL INDICADOR	SE EVIDENCIA PARCIALMENTE EL INDICADOR, ANEXAR PARA EL TERCER CORTE EVIDENCIAS DE NO DE PROGRAMAS CON DOCUMENTO DEL COMPONENTE PEDAGOGICO DISEÑADO/ NO DE PROGRAMAS DE LA FACULTAD	SE EVIDENCIA PARCIALMENTE EL INDICADOR, ANEXAR PARA EL TERCER CORTE EVIDENCIAS DE NO DE PROGRAMAS CON DOCUMENTO DEL COMPONENTE PEDAGOGICO DISEÑADO/ NO DE PROGRAMAS DE LA FACULTAD
FACULTAD DE ADMINISTRACION Y TURISMO	600	Actualizar MICROCURRICULOS por semestre de todos los programas, Segun la Resolución 015224 /2020 articulo 24 b	No de programas con PEP actualizado/ No de programas de la facultad	NO SE ADJUNTO EVIDENCIA DEL INDICADOR	SE EVIDENCIA EL INDICADOR AL 100%	SE EVIDENCIA EL INDICADOR AL 100%
FACULTAD DE ADMINISTRACION Y TURISMO	601	Diseñar documento de Descripción de las estrategias de seguimiento al proceso formativo del estudiante qu ele facilite su permanencia, graduación oportuna y el logro de los resultados de aprendizaje Segun la Resolución 015224 /2020 articulo 24 g	documento de Descripción de las estrategias de seguimiento al proceso formativo diseñadop g	NO SE ADJUNTO EVIDENCIA DEL INDICADOR	NO SE EVIDENCIA EL INDICADOR	NO SE EVIDENCIA EL INDICADOR
FACULTAD DE ADMINISTRACION Y TURISMO	594	"Diseñar Documento del PLAN DE FORMACION DE PROFESORES, literales: N)Descripción del sistema de seguimiento, evaluación y retroalimentación a los profesores O) Resultados de la ultima evaluación y retroalimentación realizada a los profesores Segun Resolución 015224 /2020 articulo 18"	PLAN DE FORMACION DE PROFESORES (literales n y o)	NO SE ADJUNTO EVIDENCIA DEL INDICADOR	SE EVIDENCIA EL INDICADOR AL 100%	SE EVIDENCIA EL INDICADOR AL 100%
FACULTAD DE ADMINISTRACION Y TURISMO	602	Evidenciar la disponibilidad de escenarios para prácticas formativas, propios o en convenio, con infraestructura física y funcional que garanticen el desarrollo delas competencias definidas en el perfil de egreso del programa académico , cuando el programa contemple prácticas formativas. Segun la Resolución 015224 /2020 articulo 24 j	Documento de evidencia por programa diseñado/ No de programas de la facultad	NO SE ADJUNTO EVIDENCIA DEL INDICADOR	NO SE EVIDENCIA EL INDICADOR	NO SE EVIDENCIA EL INDICADOR

PLANEACIÓN INSTITUCIONAL
SEGUIMIENTO AL PLAN DE ACCIÓN VIGENCIA 2021
PRIMER CUATRIMESTRE SEGUNDO CUATRIMESTRE TERCER CUATRIMESTRE
MACRO PROCESO MISIONAL

Proceso	Cod Ac	Actividad	Indicador	OBSERVACIONES PRIMER CORTE	OBSERVACIONES SEGUNDO CORTE	OBSERVACIONES TERCER CORTE
BIENESTAR UNIVERSITARIO	380	Reestructurar el instrumento de caracterización de estudiantes de acuerdo a los lineamientos que solicita el MEN	1 Instrumento de caracterización validado conforme a las necesidades institucionales de acuerdo a lineamientos MEN.	SE EVIDENCIA EL INDICADOR	SE EVIDENCIA EL INDICADOR, ANEXAR PARA EL ÚLTIMO CORTE LA REESTRUCTURAR EL INSTRUMENTO DE CARACTERIZACIÓN DE ESTUDIANTES DE ACUERDO A LOS LINEAMIENTOS QUE SOLICITA EL MEN EN ACTA DE COMITÉ CURRICULAR	SE EVIDENCIA EL INDICADOR AL 100%
BIENESTAR UNIVERSITARIO	381	Caracterizar a la población estudiantil	# de estudiantes caracterizados/# de estudiantes nuevos de la institución.	SE EVIDENCIA PARCIALMENTE EL INDICADOR	SE EVIDENCIA EL INDICADOR	SE EVIDENCIA EL INDICADOR AL 100%
BIENESTAR UNIVERSITARIO	384	Implementar actividades del programa de permanencia	Numero de actividades realizadas/Numero de actividades planeadas	SE EVIDENCIA EL INDICADOR	SE EVIDENCIA EL INDICADOR	SE EVIDENCIA EL INDICADOR AL 100%
BIENESTAR UNIVERSITARIO	382	"Socializar Programa de Permanencia estudiantil en la comunidad académica"	100% de socialización	DE LOS 2530 ESTUDIANTES ACTIVOS DE LA INSTITUCION SOLO SE SOLIDARIZÓ EL PROGRAMA A 317 LO QUE CORRESPONDE UN 13% NO UN 20% COMO LO ESTABLECE LA DESCRIPCIÓN DE LA EVIDENCIA	SE EVIDENCIA EL INDICADOR	SE EVIDENCIA EL INDICADOR AL 100%
BIENESTAR UNIVERSITARIO	383	Construir el programa de mentorías institucional	1 programa construido	SE EVIDENCIA PARCIALMENTE EL INDICADOR	SE EVIDENCIA EL INDICADOR, ANEXAR PARA EL ÚLTIMO CORTE LA CONSTRUIR EL PROGRAMA DE MENTORIAS INSTITUCIONAL EN ACTA DE COMITÉ CURRICULAR	SE EVIDENCIA EL INDICADOR AL 100%
BIENESTAR UNIVERSITARIO	369	Diseñar e implementar un programa de formación integral en las áreas de Deportes y Recreación, Arte y Cultura, Desarrollo Humano, Promoción y Prevención en Salud dirigido a los estudiantes	#actividades ejecutas/ # actividades programadas	SE EVIDENCIA EL INDICADOR	SE EVIDENCIA EL INDICADOR	SE EVIDENCIA EL INDICADOR AL 100%
BIENESTAR UNIVERSITARIO	387	Revisar y actualizar el reglamento de Bienestar Universitario donde se contemplan las estrategias de Deportes y Recreación, Arte y Cultura, Desarrollo Humano,	1 reglamento actualizado	SE EVIDENCIA PARCIALMENTE EL INDICADOR	SE EVIDENCIA EL INDICADOR AL 100%	SE EVIDENCIA EL INDICADOR AL 100%
BIENESTAR UNIVERSITARIO	370	Implementar el programa de Bienestar laboral y evaluar su impacto	* # docentes y personal administrativo participantes en el programa por periodo /# docentes y personal administrativo de la institución en el periodo*	NO ES POSIBLE LA MEDICIÓN DEL INDICAR ADEMÁS NO SE MUESTRA EVIDENCIA DE IMPLEMENTACIÓN DEL PROGRAMA DE BIENESTAR LABORAL. SE RECOMIENDA AJUSTAR EN EL PRÓXIMO CORTE	SE EVIDENCIA EL INDICADOR	SE EVIDENCIA UN CRONOGRAMA DE ACTIVIDADES DE BIENESTAR LABORAL Y UNA GRAN PARTICIPACION DEL PERSONAL ADMINISTRATIVO, DOCENTE, PERO EN EL INFORME FINAL NO SE HACE LA EVALUACION Y ANALISIS DEL IMPACTO QUE GENERA COMO RESULTADOS ESTAS ACTIVIDADES.

PLANEACIÓN INSTITUCIONAL
SEGUIMIENTO AL PLAN DE ACCIÓN VIGENCIA 2021
PRIMER CUATRIMESTRE SEGUNDO CUATRIMESTRE TERCER CUATRIMESTRE
MACRO PROCESO MISIONAL

Proceso	Cod Ac	Actividad	Indicador	OBSERVACIONES PRIMER CORTE	OBSERVACIONES SEGUNDO CORTE	OBSERVACIONES TERCER CORTE
BIENESTAR UNIVERSITARIO	371	Gestionar convenio para la practica en actividades culturales dirigido a docentes y administrativos	1 Alianza interinstitucional	UNA SE ENCUENTRA EN DISEÑO NO EXISTE EVIDENCIA DE GESTIÓN DE DICHO CONVENIO	SE EVIDENCIA EL INDICADOR	SE EVIDENCIA EL INDICADOR AL 100%
BIENESTAR UNIVERSITARIO	372	Diseñar e implementar de programa de Arte y Cultura para administrativos y docentes	* Numero de acciones del plan cultural ejecutado/numero de acciones planeadas*	SE EVIDENCIA EL INDICADOR	SE EVIDENCIA EL INDICADOR	SE EVIDENCIA EL INDICADOR AL 100%
BIENESTAR UNIVERSITARIO	373	Diseñar e implementar de programa de Deportes y Recreación y Cultura para administrativos y docentes	Numero de acciones del programa de deporte y recreativo /numero de acciones planeadas	SE RECOMIENDA PRESENTAR LA PLANEACIÓN DE LAS ACTIVIDADES Y EL NÚMERO DE PARTICIPANTES POR CADA UNA PARA LOGRAR EL CÁLCULO DEL INDICADOR	SE EVIDENCIA EL INDICADOR	SE EVIDENCIA EL INDICADOR AL 100%
BIENESTAR UNIVERSITARIO	374	* Implementar acciones para mejorar el clima laboral *	* Numero de acciones implementadas/Numero de acciones programadas*	SE EVALÚA EN EL SEGUNDO CORTE	SE EVIDENCIA EL INDICADOR	SE EVIDENCIA EL INDICADOR AL 100%
BIENESTAR UNIVERSITARIO	376	Implementar Ruta Institucional de inclusión y equidad	* Numero de actividades realizadas/Numero de actividades planeadas	SE RECOMIENDA PRESENTAR LA PLANEACIÓN DE LAS ACTIVIDADES Y EL NÚMERO DE PARTICIPANTES POR CADA UNA PARA LOGRAR EL CÁLCULO DEL INDICADOR	SE EVIDENCIA EL INDICADOR	SE EVIDENCIA EL INDICADOR AL 100%
BIENESTAR UNIVERSITARIO	375	Formalizar la politica inclusiva institucional	* Documento de formalización de politica"	SE EVIDENCIA EL INDICADOR	SE EVIDENCIA EL INDICADOR	SE EVIDENCIA EL INDICADOR AL 100%
BIENESTAR UNIVERSITARIO	377	ejecutar planes de trabajo para población de inclusión (discapacidad, negritudes; grupos etnicos; entre otros	# de beneficiarios de inclusión/ # de estudiantes del programa de inclusión	NO SE ADJUNTO EVIDENCIA DEL INDICADOR	SE EVIDENCIA EL INDICADOR	SE EVIDENCIA EL INDICADOR AL 100%
BIENESTAR UNIVERSITARIO	378	* Desarrollar dos espacios para la convivencia y contrucción de paz en el periodo*	Numero de espacios desarrollados para la convivencia y contrucción de paz en el periodo	LA EVIDENCIA NO ES COHERENTE CON EL INDICADOR	SE EVIDENCIA EL INDICADOR	SE EVIDENCIA EL INDICADOR AL 100%
BIENESTAR UNIVERSITARIO	388	Gestionar que la población vulnerable pueda obtener beneficios becaños, subvención o incentivo económico	10% de estudiantes beneficiarios	ESTE INDICADOR ES POSIBLE MEDIR SIN EMBARGO NO SE PORTA EVIDENCIA, POR FAVOR SUBIRLA EN EL SIGUIENTE CORTE	SE EVIDENCIA EL INDICADOR, ANEXAR PARA EL ULTIMO CORTE LA EVIDENCIA DEL INDICADOR 10% DE ESTUDIANTES BENEFICIARIOS	SE EVIDENCIA EL INDICADOR AL 100%
BIENESTAR UNIVERSITARIO	379	Diseñar MODELO DE BIENESTAR INSTITUCIONAL segun Resolución 015224 /2020 artículo 39 literales a y b	MODELO DE BIENESTAR INSTITUCIONAL diseñado	SE EVIDENCIA PARCIALMENTE EL INDICADOR	SE EVIDENCIA EL INDICADOR, ANEXAR PARA EL ULTIMO CORTE MODELO DE BIENESTAR INSTITUCIONAL DISEÑADO	SE EVIDENCIA EL INDICADOR AL 100%

PLANEACIÓN INSTITUCIONAL
SEGUIMIENTO AL PLAN DE ACCIÓN VIGENCIA 2021
PRIMER CUATRIMESTRE SEGUNDO CUATRIMESTRE TERCER CUATRIMESTRE
MACRO PROCESO MISIONAL

Proceso	Cod Ac	Actividad	Indicador	OBSERVACIONES PRIMER CORTE	OBSERVACIONES SEGUNDO CORTE	OBSERVACIONES TERCER CORTE
EXTENSION	325	Relacionamiento y contacto con 5 de IEO del Distrito para que las Facultades inicien su proceso de articulación.	No. IEO Contactadas y/o relacionada.	SE EVIDENCIA EL INDICADOR	SE EVIDENCIA EL INDICADOR	SE EVIDENCIA EL INDICADOR AL 100%
EXTENSION	340	Ejecutar 8 nuevos proyectos sociales articulados a la proyección de los programas académicos, enfocados a las comunidades vulnerables de la ciudad de cartagena y/o del entorno.	" N° de proyectos de intervención social desde la disciplina realizados en comunidad "	SE EVIDENCIA EL INDICADOR	SE EVIDENCIA EL INDICADOR	SE LOGRARON SOLO 6 PRODUCTOS DE 8
EXTENSION	341	Conseguir 5 nuevos convenios de practicas con el sector productivo de acuerdo con las necesidades de los programas	No. De convenios firmados	SE EVIDENCIA EL INDICADOR	SE EVIDENCIA EL INDICADOR	SE EVIDENCIA EL INDICADOR AL 100%
EXTENSION	342	Generar 8 productos academicos derivados de proyectos de proyeccion social desde los programas academicos	No de productos generados	SE EVIDENCIA PARCIALMENTE EL INDICADOR	SE EVIDENCIA PARCIALMENTE EL INDICADOR, ANEXAR EVIDENCIAS PARA EL UTIMO CORTE 8 PRODUCTOS ACADEMICOS DERIVADOS DE PROYECTOS DE PROYECCION SOCIAL DESDE LOS PROGRAMAS ACADÉMICOS PLAN DE INTERVENCIÓN	SE LOGRARON SOLO 4 PRODUCTOS DE 8
EXTENSION	343	Generar 8 productos academicos derivados de proyectos de proyeccion social desde los programas academicos	No de productos generados	SE EVIDENCIA PARCIALMENTE EL INDICADOR	SE EVIDENCIA PARCIALMENTE EL INDICADOR, OJO ACTIVIDAD REPETIDA #342	SE LOGRARON SOLO 4 PRODUCTOS DE 8
EXTENSION	345	* Asegurar el incremento del 2,5 % de estudiantes vinculados en la feria y/o foro de emprendimiento e innovación. * *	"No. de estudiantes participantes en proyectos de emprendimiento y/o foro de innovacion/No. total de estudiantes"	LA EVIDENCIA NO ES COHERENTE CON EL INDICADOR	SE EVIDENCIA EL INDICADOR	SE EVIDENCIA EL INDICADOR, PERO NO SE HACE EL ANALISIS DEL NUMERO DE ESTUDIANTES PARTICIPANTES, PARA DAR CUMPLIMIENTO AL 2.5% DE LOS ESTUDIANTES PARTICIPANTES.

PLANEACIÓN INSTITUCIONAL
SEGUIMIENTO AL PLAN DE ACCIÓN VIGENCIA 2021
PRIMER CUATRIMESTRE SEGUNDO CUATRIMESTRE TERCER CUATRIMESTRE
MACRO PROCESO MISIONAL

Proceso	Cod Ac	Actividad	Indicador	OBSERVACIONES PRIMER CORTE	OBSERVACIONES SEGUNDO CORTE	OBSERVACIONES TERCER CORTE
EXTENSION	346	* Desarrollar Talleres y Capacitaciones en las Instituciones educativas publicas del distrito* *	No de talleres y capacitaciones realizadas en el Distrito	SE EVIDENCIA EL INDICADOR	SE EVIDENCIA EL INDICADOR	SE EVIDENCIA EL INDICADOR AL 100%
EXTENSION	332	desarrollar 8 productos academicos derivados de las practicas realizadas por estudiantes	* No. de proyectos sociales desarrollados con participación de la comunidad institucional en el mejoramiento de la calidad de vida *	SE EVIDENCIA EL INDICADOR	SE EVIDENCIA PARCIALMENTE EL INDICADOR. ANEXAR PARA EL TERCER CORTE EVIDENCIAS DE 8 PRODUCTOS ACADÉMICOS DERIVADOS DE LAS PRACTICAS REALIZADAS POR ESTUDIANTES	SE LOGRARON SOLO 5 PRODUCTOS DE 8
EXTENSION	333	Diseñar e implementar actividades diversas (diplomados, cursos, proyectos de doble titulación etc) tanto a nivel interno como externo en el area de formacion continuada que permitan generar recursos propios por valor de 342,6 mill	Ingresos generados por conceptos de ventas de servicios del centro de educacion continuada	SE EVIDENCIA EL INDICADOR	SE EVIDENCIA EL INDICADOR	SE EVIDENCIA EL INDICADOR AL 100%
EXTENSION	347	4 Campañas de actualización de datos a partir de la Encuesta sobre el uso de instrumentos por las IES para el seguimiento a graduados *	* No. de egresados registrados en la base de datos/Numero total de egresados*	SE EVIDENCIA EL INDICADOR	SE EVIDENCIA EL INDICADOR	SE EVIDENCIA EL INDICADOR AL 100%
EXTENSION	336	Aplicar los instrumentos diseñados desde el area de investigacion a los diferentes grupos de interes para la recoleccion de datos de los estudios de tendencia, pertinencia, e impacto.	Aplicación de los instrumentos al total de la muestra calculada	LA EVIDENCIA NO ES COHERENTE CON EL INDICADOR	SE EVIDENCIA EL INDICADOR	SE EVIDENCIA EL INDICADOR AL 100%
EXTENSION	337	Diseñar e implementar actividades diversas (diplomados, cursos, proyectos de doble titulación etc) tanto a nivel interno como externo en el area de formacion continuada que permitan generar recursos propios por valor de 342,6 mill	Ingresos generados por conceptos de ventas de servicios del centro de educacion continuada	SE EVIDENCIA EL INDICADOR	SE EVIDENCIA EL INDICADOR	SE EVIDENCIA EL INDICADOR AL 100%
EXTENSION	338	Diseñar e implementar acciones que permitan la venta de servicios de asesoria, consultoria o participacion en convocatorias que permitan generar recursos por valor de 997 mill	* ingresos generados por concepto de venta de servicios de proyectos y consultorias *	LA EVIDENCIA NO ES COHERENTE CON EL INDICADOR	SE EVIDENCIA EL INDICADOR	NO SE EVIDENCIA ANALISIS DE LOS INGRESOS GENERADOS, NO SE EVIDENCIA CUMPLIMIENTO DE LOS RECURSOS POR EL VALOR DE 997MIL
EXTENSION	339	Tener documentación de Convenios o acuerdos de voluntades que respalden las practicas con el sector externo, de acuerdo con el numero de estudiantes que la desarrollaran (Por programa), con las condiciones minimas citadas en la Resolución 015224 /2020 articulo 33 literal b	No de convenios realizados para practicas con el sector externo con la Documentación según el decreto 1330 / No de convenios realizados para practicas con el sector externo	SE EVIDENCIA EL INDICADOR	SE EVIDENCIA EL INDICADOR	SE EVIDENCIA EL INDICADOR AL 100%

PLANEACIÓN INSTITUCIONAL
SEGUIMIENTO AL PLAN DE ACCIÓN VIGENCIA 2021
PRIMER CUATRIMESTRE SEGUNDO CUATRIMESTRE TERCER CUATRIMESTRE
MACRO PROCESO MISIONAL

Proceso	Cod. Ac.	Actividad	Indicador	OBSERVACIONES PRIMER CORTE	OBSERVACIONES SEGUNDO CORTE	OBSERVACIONES TERCER CORTE
INTERNACIONALIZACION	439	Lograr 45 movildades presenciales, virtuales y/o mixta saliente de docentes/estudiantes, a través del desarrollo de la docencia.	No. de docentes/estudiantes saliente a nivel nacional e internacional.	SE EVALÚA EN EL SEGUNDO CORTE	SE EVIDENCIA EL INDICADOR	SE EVIDENCIA EL INDICADOR AL 100%
INTERNACIONALIZACION	440	Lograr cuatro (4) alianzas nacionales e internacionales que favorezcan la movilidad docente con intercambios de saberes a través del desarrollo de la docencia	No. de Alianzas nacionales e internacionales logradas	SE RECOMIENDA RELACIONAR EL APORTE DE CADA UNA DE LAS ALIANZAS EN EL FAVORECIMIENTO DE LA MOVILIDAD DOCENTE CON INTERCAMBIOS DE SABERES A TRAVÉS DEL DESARROLLO DE LA DOCENCIA	SE EVIDENCIA EL INDICADOR AL 100%	SE EVIDENCIA EL INDICADOR AL 100%
INTERNACIONALIZACION	441	Gestionar (3) alianzas para ejecutar iniciativas conjuntas de investigación que faciliten el intercambio de conocimiento.	Número de transferencias de conocimiento documentadas	REVISAR FIRMA DE AMBAS PARTES	SE EVIDENCIA EL INDICADOR AL 100%	SE EVIDENCIA EL INDICADOR AL 100%
INTERNACIONALIZACION	442	Internacionalizar 1 currículos académicos.	No. de Currículos Académicos Internacionalizados	SE EVALÚA EN EL SEGUNDO CORTE	SE EVIDENCIA EL INDICADOR AL 100%	SE EVIDENCIA EL INDICADOR AL 100%
INTERNACIONALIZACION	443	Lograr 4 movildades presenciales, virtuales y/o mixta entrante de docentes nacionales e internacionales.	No. de vsitantes docentes nacionales e internacionales.	DESARROLLAR UN INFORME DETALLADO COMPLEMENTADO CON LA EVIDENCIA ADJUNTA	SE EVIDENCIA EL INDICADOR AL 100%	SE EVIDENCIA EL INDICADOR AL 100%
INTERNACIONALIZACION	444	Lograr 32 movildades presenciales, virtuales y/o mixta entrante de estudiantes nacionales y extranjeros.	No. de vsitantes estudiantes nacionales y extranjeros	DESARROLLAR UN INFORME DETALLADO COMPLEMENTADO CON LA EVIDENCIA ADJUNTA	SE EVIDENCIA EL INDICADOR AL 100%	SE EVIDENCIA EL INDICADOR AL 100%
INTERNACIONALIZACION	445	Gestionar los avances del Centro de Idiomas.	Avances gestionados del Centro de Idiomas.	SE EVALÚA EN EL SEGUNDO CORTE	SE EVIDENCIA EL INDICADOR	SE EVIDENCIA EL INDICADOR AL 100%
INTERNACIONALIZACION	446	Capacitar el 10% de los docentes de planta en nivel de ingles B2	Número de docentes de planta capacitados.	SE EVALÚA EN EL SEGUNDO CORTE	SE EVIDENCIA EL INDICADOR AL 100%	SE EVIDENCIA EL INDICADOR AL 100%
INTERNACIONALIZACION	447	Racionalizar el tramite de movilidad estudiantil.	Trámite Racionalizado	SE EVALÚA EN EL SEGUNDO CORTE	SE EVIDENCIA EL INDICADOR AL 100%	SE EVIDENCIA EL INDICADOR AL 100%
INTERNACIONALIZACION	448	Evaluar el 5% de los estudiantes en nivel de inglés B1 T&T.	No. estudiantes evaluados en nivel de inglés B1 T&T/No. Total de estudiantes evaluados en Ingles en pruebas T&T.	SE EVALÚA EN EL SEGUNDO CORTE	SE EVIDENCIA EL INDICADOR	SE EVIDENCIA EL INDICADOR AL 100%
INTERNACIONALIZACION	449	Evaluar el 2% los estudiantes en nivel de inglés B2 Profesional	No. estudiantes evaluados en nivel de inglés B2 Saber Pro / No. Total de estudiantes evaluados en Ingles en pruebas Saber Pro.	SE EVALÚA EN EL SEGUNDO CORTE	SE EVIDENCIA EL INDICADOR	SE EVIDENCIA EL INDICADOR, PERO NO SE CUMPLE CON EL 2% DE LOS ESTUDIANTE EVALUADOS EN B2
INTERNACIONALIZACION	450	Diseñar el Documento Plan de Internacionalización Institucional el cual contendrá la Descripción de las actividades acaémicas, docentes, formativas, científicas, culturales y de extensión, que proyecta implementar en los proximos siete (7) años para favorecer la INTERNACIONALIZACION, que incluya por lo menos lo establecido en la Resolución 015224 /2020 articulo 17.	Plan de Internacionalización Institucional.	SE EVALÚA EN EL SEGUNDO CORTE	SE EVIDENCIA EL INDICADOR	SE EVIDENCIA EL INDICADOR AL 100%

PLANEACIÓN INSTITUCIONAL
SEGUIMIENTO AL PLAN DE ACCIÓN VIGENCIA 2021
PRIMER CUATRIMESTRE SEGUNDO CUATRIMESTRE TERCER CUATRIMESTRE
MACRO PROCESO MISIONAL

Proceso	Cod. Ac	Actividad	Indicador	OBSERVACIONES PRIMER CORTE	OBSERVACIONES SEGUNDO CORTE	OBSERVACIONES TERCER CORTE
INVESTIGACION	285	Desarrollar un proyecto para el fortalecimiento de la investigación formativa y aplicada en el Colegio Mayor de Bolívar	No. De proyectos presentados para el fortalecimiento de la investigación formativa y aplicada en el Colegio Mayor de Bolívar	SE EVIDENCIA EL INDICADOR	SE EVIDENCIA EL INDICADOR	SE EVIDENCIA EL INDICADOR AL 100%
INVESTIGACION	286	Actualización de tres (3) GrupLAC de los Grupos de Investigación	No. de GrupLAC actualizados / No. total de Grupos de Investigación	NO SE EVIDENCIA EL INDICADOR. NO SE EVIDENCIA DOCUMENTO ADJUNTO	SE EVIDENCIA EL INDICADOR	SE EVIDENCIA EL INDICADOR AL 100%
INVESTIGACION	288	Diseño e implementación de actividades de divulgación de conocimiento con visitantes nacionales y extranjeros para la comunidad académica	Actividades de divulgación diseñadas	SE EVIDENCIA EL INDICADOR	SE EVIDENCIA EL INDICADOR	SE EVIDENCIA EL INDICADOR AL 100%
INVESTIGACION	452	Presentación de tres (3) Grupos de Investigación en Convocatoria de Medición de Minciencias 2021	Número de grupos de investigación presentados / Números de grupos de investigación proyectos	NO SE EVIDENCIA EL INDICADOR. NO SE EVIDENCIA DOCUMENTO ADJUNTO	SE EVIDENCIA EL INDICADOR, ANEXAR PARA EL ULTIMO CORTE PRESENTACIÓN LOS OTROS DOS GRUPOS DE INVESTIGACIÓN EN CONVOCATORIA DE MEDICIÓN DE MINCIENCIAS 2021	SE EVIDENCIA EL INDICADOR AL 100%
INVESTIGACION	287	Fortalecer las relaciones con redes o IES para la transferencia y construcción de conocimiento de acuerdo con su naturaleza y especialidad de las líneas de investigación	No. de acciones desarrolladas en el marco de convenios o alianzas nuevas o existentes para la construcción de conocimiento de acuerdo con su naturaleza y especialidad de las líneas de investigación	NO SE EVIDENCIA EL INDICADOR. NO SE EVIDENCIA DOCUMENTO ADJUNTO	SE EVIDENCIA EL INDICADOR	SE EVIDENCIA EL INDICADOR AL 100%
INVESTIGACION	290	Contar con 4 investigadores reconocidos por Minciencias	Numero de investigadores reconocidos por colciencias	NO SE EVIDENCIA EL INDICADOR. NO SE EVIDENCIA DOCUMENTO ADJUNTO	SE EVIDENCIA EL INDICADOR AL 100% CON 5 INVESTIGADORES RECONOCIDOS POR MINCIENCIAS	SE EVIDENCIA EL INDICADOR AL 100%
INVESTIGACION	291	Desarrollar 3 proyectos de investigación que contribuyan con la solución de problemáticas del contexto de acuerdo con la naturaleza de los grupos y líneas de investigación	No. de proyectos desarrollados / No. total de proyectos en colaboración	NO SE EVIDENCIA EL INDICADOR. NO SE EVIDENCIA DOCUMENTO ADJUNTO	SE EVIDENCIA EL INDICADOR, ANEXAR PARA EL ULTIMO CORTE LOS TRES PROYECTOS DE INVESTIGACIÓN FORMALIZADO QUE CONTRIBUYAN CON LA SOLUCIÓN DE PROBLEMÁTICAS DEL CONTEXTO DE ACUERDO CON LA NATURALEZA DE LOS GRUPOS Y LÍNEAS DE INVESTIGACIÓN	SE EVIDENCIA EL INDICADOR AL 100%
INVESTIGACION	292	Participar en 4 convocatorias de financiación nacionales e internacionales para el fortalecimiento de los Grupos y Líneas de Investigación	No. de proyectos presentados en convocatorias de financiación	SE EVIDENCIA EL INDICADOR	SE EVIDENCIA EL INDICADOR, ANEXAR PARA EL ULTIMO CORTE LA CONVOCATORIA QUE FALTA PARA CUMPLIR LA META DE LAS CUATRO CONVOCATORIAS DE FINANCIACIÓN NACIONALES E INTERNACIONALES PARA EL FORTALECIMIENTO DE LOS GRUPOS Y LÍNEAS DE INVESTIGACIÓN	SE EVIDENCIA EL INDICADOR AL 100%

PLANEACIÓN INSTITUCIONAL
SEGUIMIENTO AL PLAN DE ACCIÓN VIGENCIA 2021
PRIMER CUATRIMESTRE SEGUNDO CUATRIMESTRE TERCER CUATRIMESTRE
MACRO PROCESO MISIONAL

Proceso	Cod AC	Actividad	Indicador	OBSERVACIONES PRIMER CORTE	OBSERVACIONES SEGUNDO CORTE	OBSERVACIONES TERCER CORTE
INVESTIGACION	294	Desarrollo de actividades de formación o cualificación de conformidad con las líneas de investigación y la naturaleza de los Programas	No. de semilleros que participan del desarrollo de actividades de formación o cualificación de conformidad con las líneas de investigación y la naturaleza de los Programas	SE EVIDENCIA EL INDICADOR	SE EVIDENCIA EL INDICADOR	SE EVIDENCIA EL INDICADOR AL 100%
INVESTIGACION	293	Participación de 16 semilleros en escenarios de apropiación y divulgación social del conocimiento.	No. de semilleros que participan en escenarios de apropiación y divulgación social del conocimiento	SE EVIDENCIA EL INDICADOR	SE EVIDENCIA EL INDICADOR. ANEXAR PARA EL ULTIMO CORTE LA PARTICIPACIÓN DE 16 SEMILLERISTAS EN ESCENARIOS DE APROPIACIÓN Y DIVULGACIÓN SOCIAL DEL CONOCIMIENTO.	SE EVIDENCIA EL INDICADOR AL 100%
INVESTIGACION	295	Publicación de 10 productos de estudiantes y semilleros en medios de divulgación	No. de publicaciones de estudiantes en revistas seriadas	NO SE EVIDENCIA EL INDICADOR. NO SE EVIDENCIA DOCUMENTO ADJUNTO	SE EVIDENCIA PARCIALMENTE EL INDICADOR. ANEXAR PARA EL TERCER CORTE EVIDENCIAS DE PUBLICACIÓN DE 10 PRODUCTOS DE ESTUDIANTES Y SEMILLERISTAS EN MEDIOS DE DIVULGACIÓN	SE EVIDENCIA EL INDICADOR
INVESTIGACION	297	Potenciar la Revista Métodos bajo lineamientos Publindex o medios de indexación nacionales e internacionales	Una revista actualizada y ajustada según lineamientos de publindex	NO SE EVIDENCIA EL INDICADOR. NO SE EVIDENCIA DOCUMENTO ADJUNTO	SE EVIDENCIA EL INDICADOR	SE EVIDENCIA EL INDICADOR AL 100%
INVESTIGACION	298	Entregar para Publicar 1 proyecto editorial	No. de proyectos editoriales publicados / No. de proyectos editoriales proyectados	NO SE EVIDENCIA EL INDICADOR. NO SE EVIDENCIA DOCUMENTO ADJUNTO	SE EVIDENCIA EL INDICADOR CON CUATRO (4) LIBROS.	SE EVIDENCIA EL INDICADOR AL 100%

PLANEACIÓN INSTITUCIONAL
SEGUIMIENTO AL PLAN DE ACCIÓN VIGENCIA 2021
PRIMER CUATRIMESTRE SEGUNDO CUATRIMESTRE TERCER CUATRIMESTRE
MACRO PROCESO MISIONAL

Proceso	Cod Ac	Actividad	Indicador	OBSERVACIONES PRIMER CORTE	OBSERVACIONES SEGUNDO CORTE	OBSERVACIONES TERCER CORTE
INVESTIGACION	299	Publicar 8 artículos resultados de investigación en medios nacionales e internacionales seriados, indexados u homologados u otro tipo de productos según modelo de medición de Colciencias	No. de publicaciones realizadas / No. de publicaciones proyectadas	SE EVIDENCIA EL INDICADOR	SE EVIDENCIA EL INDICADOR, ANEXAR PARA EL ULTIMO CORTE EL LOS DOS ARTICULOS QUE FALTAN PARA SER PRESENTADOS A REVISTAS INDEXADAS	SE EVIDENCIA EL INDICADOR AL 100%
INVESTIGACION	300	Participación de docentes investigadores en escenarios de apropiación, construcción de saberes y divulgación social del conocimiento.	Numero de ponencias presentadas en eventos científicos nacionales o internacionales con memorias	SE EVIDENCIA EL INDICADOR	SE EVIDENCIA EL INDICADOR	SE EVIDENCIA EL INDICADOR AL 100%
INVESTIGACION	301	Gestionar alianzas para favorecer la movilidad docente/estudiantes con intercambios de saberes, a través de la docencia	No. De alianzas para favorecer la movilidad docente/estudiantes con intercambios de saberes, a través de la docencia	NO SE EVIDENCIA EL INDICADOR. NO SE EVIDENCIA DOCUMENTO ADJUNTO	SE EVIDENCIA EL INDICADOR	SE EVIDENCIA EL INDICADOR AL 100%
INVESTIGACION	302	Gestionar alianzas para el desarrollo de iniciativas e intercambios en actividades de investigación	No. de alianzas para el desarrollo de iniciativas e intercambios en actividades de investigación	SE EVIDENCIA PARCIALMENTE EL INDICADOR	SE EVIDENCIA EL INDICADOR	SE EVIDENCIA EL INDICADOR AL 100%
INVESTIGACION	304	Convocar a visitantes nacionales y extranjeros para promover el intercambio de saberes con docentes	No. De visitantes nacionales y extranjeros convocados para el intercambio de saberes con docentes	NO SE EVIDENCIA EL INDICADOR. NO SE EVIDENCIA DOCUMENTO ADJUNTO	SE EVIDENCIA EL INDICADOR	SE EVIDENCIA EL INDICADOR AL 100%
INVESTIGACION	305	Convocar a visitantes nacionales y extranjeros para promover el intercambio de saberes con estudiantes	No. De visitantes nacionales y extranjeros convocados para el intercambio de saberes con estudiantes	NO SE EVIDENCIA EL INDICADOR. NO SE EVIDENCIA DOCUMENTO ADJUNTO	SE EVIDENCIA EL INDICADOR	SE EVIDENCIA EL INDICADOR AL 100%
INVESTIGACION	309	Diseñar un proyecto de impacto a las comunidades vulnerables	Un proyecto de impacto a las comunidades vulnerables presentado	NO SE EVIDENCIA EL INDICADOR. NO SE EVIDENCIA DOCUMENTO ADJUNTO	SE EVIDENCIA EL INDICADOR EVIDENCIA EL INDICADOR, NO SE ANEXO LA EVIDENCIA	SE EVIDENCIA EL INDICADOR AL 100%
INVESTIGACION	718	Asesorar la formulación o presentación de proyectos que contribuyan a la solución de problemáticas del entorno y al mejoramiento de la calidad de vida a nivel local y regional, cuando así lo requiera Extensión	No. de asesorías para la formulación o presentación de proyectos que contribuyan a la solución de problemáticas del entorno y al mejoramiento de la calidad de vida a nivel local y regional, cuando así lo requiera Extensión	NO SE EVIDENCIA EL INDICADOR. NO SE EVIDENCIA DOCUMENTO ADJUNTO. ESTA EVIDENCIA ES EL 100% DEL PRIMER CORTE.	NO SE EVIDENCIA EL INDICADOR. NO SE EVIDENCIA DOCUMENTO ADJUNTO. ESTA EVIDENCIA ES EL 100% DEL PRIMER CORTE.	SE EVIDENCIA EL INDICADOR AL 100%

4.5.3. Macro proceso de Apoyo

MACRO PROCESOS DE APOYO

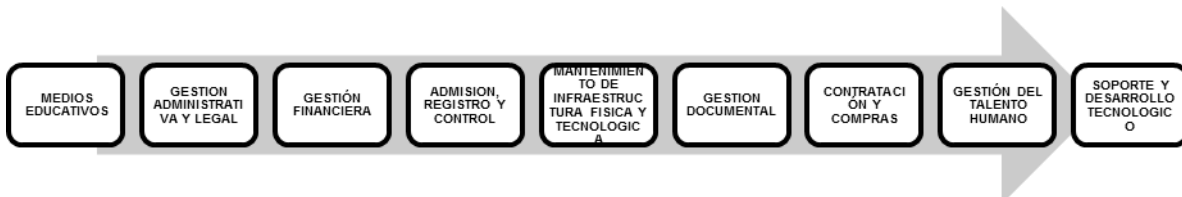

A continuación, se relacionan las actividades principales y sus resultados desde Planeación Institucional para el fortalecimiento del direccionamiento de apoyo de la Institución durante la vigencia 2021 logro un rendimiento del 88,16% en sus actividades planeadas posicionándose en un nivel SATISFACTORIO, en las cuales se ven reflejadas las observaciones de los tres cuatrimestre de acuerdo con el indicador

Archivo disponible en la página WEB.

MACRO PROCESO	PROCESOS	PROMEDIO CUMPLIMIENTO PLAN DE ACCION PRIMER CORTE SEGUNDO CORTE TERCER CORTE	LOGRADO	NIVEL
APOYO	CONTRATACIÓN Y COMPRAS	100%	100%	CUMPLIDO
	MANTENIMIENTO DE INFRAESTRUCTURA FISICA Y TECNOLOGICA		48,14%	PARCIAL
	GESTION DOCUMENTAL		93,00%	SATISFACTORIO
	ADMISION, REGISTRO Y CONTROL		100%	CUMPLIDO
	MEDIOS EDUCATIVOS		100%	CUMPLIDO
	GESTION ADMINISTRATIVA Y LEGAL		85,67%	SATISFACTORIO
	GESTIÓN FINANCIERA		100%	CUMPLIDO
	SOPORTE Y DESARROLLO TECNOLOGICO		69,56%	PARCIAL
	GESTION DEL TALENTO HUMANO		97,04%	SATISFACTORIO
	PROMEDIO CUMPLIMIENTO MACRO PROCESO APOYO			88,16%

Tabla 4. Cumplimiento procesos de apoyo

Fuente: Creacion Del autor

PLANEACIÓN INSTITUCIONAL
SEGUIMIENTO AL PLAN DE ACCIÓN VIGENCIA 2021
PRIMER CUATRIMESTRE SEGUNDO CUATRIMESTRE TERCER CUATRIMESTRE
MACRO PROCESO DE APOYO

Proceso	Cod Ac	Actividad	Indicador	OBSERVACIONES PRIMER CORTE	OBSERVACIONES SEGUNDO CORTE	OBSERVACIONES TERCER CORTE
CONTRATACION Y COMPRAS	385	Ejecutar Plan anual de adquisiciones a través de los diferentes contratos	Plan implementado	SE EVIDENCIA IMPLEMENTACIÓN DE ADQUISICIONES, Y PUBLICACIÓN EN EL SECOP , PERO SE HACE NECESARIO APORTAR EL DOCUMENTO DEL PLAN ANUAL DE ADQUISICIONES	SE EVIDENCIA EL INDICADOR	SE EVIDENCIA EL INDICADOR AL 100%
CONTRATACION Y COMPRAS	386	Ejecutar el plan de contratación suministrado por la alta gerencia Plan de Contratación	Contratos suscritos/contratos proyectados	SE APORTA EVIDENCIA DE UN CONTRATO (IMPLEMENTACIÓN DEL PLAN DE CONTRATACIÓN), SE RECOMIENDA ADJUNTAR COMO EVIDENCIA EL PLAN DE CONTRATACIÓN	SE EVIDENCIA EL INDICADOR	SE EVIDENCIA EL INDICADOR AL 100%

Proceso	Cod Ac	Actividad	Indicador	OBSERVACIONES PRIMER CORTE	OBSERVACIONES SEGUNDO CORTE	OBSERVACIONES TERCER CORTE
GESTION DOCUMENTAL	477	Implementación Plan Institucional de Archivo -Pinar y Programa de Gestión Documental PG	Pinar y PGD Implementados (Informe	SE EVIDENCIA INFORME DE AVANCE DE PINAR Y PROGRAMA DE GESTION DOCUMENTAL, SIN EMBARGO SE RECOMIENDA: 1. PUBLICACIÓN DE INFORME EN PAG WEB INSTITUCIONAL 2. COMPLEMENTAR EL INFORME COMO UN DOCUMENTO CON FORMAL (INCLUIR INTRODUCCIÓN, METODOLOGÍA, MARCO LÓGICO ETC.) 3. ANEXAR EVIDENCIAS DE IMPLEMENTACIÓN (PANTALLAZOS, LINK CON EVIDENCIAS ETC)	SE EVIDENCIA EL INDICADOR	SE EVIDENCIA EL INDICADOR AL 100%
GESTION DOCUMENTAL	475	Finalizar actualización de Tablas de Retención Documental en cumplimiento a la Ley 594 de 2000 y Acuerdo 04 de 2019	Tablas de retención documental aprobada	SE EVIDENCIA INFORME, SIN EMBARGO SE RECOMIENDA INCLUIR EVIDENCIAS COMO PANTALLAZOS, CORREOS, Y % DE AVANCE DE ACTUALIZACIÓN DE LAS TRD	SE EVIDENCIA EL INDICADOR	SE ENVIENCIA QUE LA TABLAS DE RETENCION DE LOS SIGUIENTES CENTROS NO SE ENCUENTRAN 100% ACTUALIZADAS: MEDIOS EDUCATIVOS, CENTRO DE IDIOMAS, SECRETARIA GENERAL, CONTRATACION, T HUMANO, JURIDICA, INFRAESTRUCTURA, COMPRAS Y ALMACEN. Y EL CENTRO DE EXTENSION NO PRESENTA NINGUN AVANCE EN EL PROCESO DE ACTUALIZACION.
GESTION DOCUMENTAL	476	Implementación del Sistema Integrado de Conservación	Numero de actividades realizadas/total de actividades programadas	SE EVIDENCIA INFORME DE AVANCE DE PINAR Y PROGRAMA DE GESTION DOCUMENTAL, SIN EMBARGO SE RECOMIENDA:	SE EVIDENCIA EL INDICADOR	SE EVIDENCIA EL INDICADOR AL 100%

PLANEACIÓN INSTITUCIONAL
SEGUIMIENTO AL PLAN DE ACCIÓN VIGENCIA 2021
PRIMER CUATRIMESTRE SEGUNDO CUATRIMESTRE TERCER CUATRIMESTRE
MACRO PROCESO DE APOYO

Proceso	Cod Ac	Actividad	Indicador	OBSERVACIONES PRIMER CORTE	OBSERVACIONES SEGUNDO CORTE	OBSERVACIONES TERCER CORTE
MANTENIMIENTO DE INFRAESTRUCTURA FISICA Y TECNOLOGICA	478	Diseñar y Ejecutar plan de mantenimiento preventivo	Índices % del cumplimiento del mantenimiento preventivo	SE APORTA EVIDENCIA DE LA MEDICIÓN DE LOS INDICADORES, ES NECESARIO APORTAR EL DOCUMENTO DEL PLAN DE MANTENIMIENTO, ASÍ COMO SOPORTES DE SU IMPLEMENTACIÓN (FOTOGRAFÍAS, ACTAS, ETC)	SE EVIDENCIA EL INDICADOR, ANEXAR PARA EL ULTIMO CORTE EL ÍNDICES % DEL CUMPLIMIENTO DEL MANTENIMIENTO PREVENTIVO	SE EVIDENCIA EL INDICADOR AL 100%
MANTENIMIENTO DE INFRAESTRUCTURA FISICA Y TECNOLOGICA	480	Implementación de software de inventario de muebles, enseres y activos fijo e identificar el estado de estos	Informe del estado de los elementos del inventario	SE EVIDENCIA IMPLEMENTACIÓN DE SOFTWARE DE INVENTARIO, SE RECOMIENDA SOCIALIZACIÓN A LA COMUNIDAD DEL MISMO Y SU FUNCIONAMIENTO	SE EVIDENCIA EL INDICADOR, ANEXAR PARA EL ULTIMO CORTE EL INFORME DEL ESTADO DE LOS ELEMENTOS DEL INVENTARIO	SE EVIDENCIA EL INDICADOR AL 100%
MANTENIMIENTO DE INFRAESTRUCTURA FISICA Y TECNOLOGICA	479	Consecución de sede alterna para garantizar 500 m2 en nuevos espacios alternativos para la formación integral de los estudiantes que atiendan docencia, lúdica, deporte, alimentación y otros	M2 de nuevos espacios implementados para la formación integral de estudiantes	SE EVIDENCIA FOTOGRAFÍAS DE SEDE ALTERNA, SE RECOMIENDA CONSTRUIR UN INFORME DONDE PUNTUALICE NÚMERO DE M2 DE NUEVOS ESPACIOS	NO SE EVIDENCIA EL INDICADOR	SE EVIDENCIA FOTOGRAFÍAS DE SEDE ALTERNA, SE RECOMIENDA CONSTRUIR UN INFORME DONDE PUNTUALICE NÚMERO DE M2 DE NUEVOS ESPACIOS
MANTENIMIENTO DE INFRAESTRUCTURA FISICA Y TECNOLOGICA	485	Ejecución 100% del proyecto Mejoramiento y adecuación de la infraestructura de la ITCMB'	M2 de áreas mejoradas o adecuadas/M2 de área total.	NO SE ADJUNTO EVIDENCIA DEL INDICADOR	SE EVIDENCIA EL INDICADOR, ANEXAR PARA EL ULTIMO CORTE LOS M2 DE ÁREAS MEJORADAS O ADECUADAS/M2 DE ÁREA TOTAL.	NO SE ADJUNTO EVIDENCIA DEL INDICADOR
MANTENIMIENTO DE INFRAESTRUCTURA FISICA Y TECNOLOGICA	486	Etapa de consecución e Instalación del generador de energía en el proyecto: Mejoramiento y adecuación de la infraestructura de la ITCMB	Generador de energía en funcionamiento 100%	NO SE ADJUNTO EVIDENCIA DEL INDICADOR	SE EVIDENCIA EL INDICADOR, ANEXAR PARA EL ULTIMO CORTE LA INSTALACIÓN DEL GENERADOR DE ENERGÍA EN EL PROYECTO: MEJORAMIENTO Y ADECUACIÓN DE LA INFRAESTRUCTURA DE LA ITCMB	NO SE ADJUNTO EVIDENCIA DEL INDICADOR
MANTENIMIENTO DE INFRAESTRUCTURA FISICA Y TECNOLOGICA	483	Gestión para la adjudicación del lote para realizar la construcción del Nuevo Campus Universitario	Acto administrativo de adjudicación del lote.	NO SE ADJUNTO EVIDENCIA DEL INDICADOR	SE EVIDENCIA EL INDICADOR	NO SE ADJUNTO EVIDENCIA DEL INDICADOR
MANTENIMIENTO DE INFRAESTRUCTURA FISICA Y TECNOLOGICA	489	Realización de estudios previos del nuevo campus universitario	Estudios previos del nuevo campus universitario realizados al 100%	NO SE ADJUNTO EVIDENCIA DEL INDICADOR	NO SE EVIDENCIA EL INDICADOR, NO SE ANEXO LA EVIDENCIA	NO SE ADJUNTO EVIDENCIA DEL INDICADOR
MANTENIMIENTO DE INFRAESTRUCTURA FISICA Y TECNOLOGICA	490	Ejecución del 10% de la construcción de la 1era etapa del Nuevo Campus Universitario y dotación. a diciembre 30 de 2021	Avance de construcción del nuevo campus universitario a diciembre 30 de 2021 en 10%	NO SE ADJUNTO EVIDENCIA DEL INDICADOR	NO SE EVIDENCIA EL INDICADOR, NO SE ANEXO LA EVIDENCIA	NO SE ADJUNTO EVIDENCIA DEL INDICADOR

PLANEACIÓN INSTITUCIONAL
SEGUIMIENTO AL PLAN DE ACCIÓN VIGENCIA 2021
PRIMER CUATRIMESTRE SEGUNDO CUATRIMESTRE TERCER CUATRIMESTRE
MACRO PROCESO DE APOYO

Proceso	Cod Ac	Actividad	Indicador	OBSERVACIONES PRIMER CORTE	OBSERVACIONES SEGUNDO CORTE	OBSERVACIONES TERCER CORTE
ADMISION, REGISTRO Y CONTROL	268	Establecer requisitos minimos para ofertar los programas de modalidad a distancia y virtual . Solicitar el desarrollo en la plataforma WAS para el proceso de Inscripción y admisión	Documento con requisitos miimos	SE EVIDENCIA PARCIALMENTE EL INDICADOR. EN EL DOCUMENTO ADJUNTO APORTADO NO SE EVIDENCIA EL INDICADOR, SIN EMBARGO SE ESTÁ HACIENDO LA GESTIÓN DEL INDICADOR	SE EVIDENCIA EL INDICADOR	SE EVIDENCIA EL INDICADOR AL 100%
ADMISION, REGISTRO Y CONTROL	269	Diseñar estrategia de Divulgación de los programas academicos en poblaciones rurales	Estrategia diseñada	SE EVIDENCIA EL INDICADOR	SE EVIDENCIA EL INDICADOR	SE EVIDENCIA EL INDICADOR AL 100%
ADMISION, REGISTRO Y CONTROL	270	Diseñar e implementar la estrategia de Divulgación de los programas academicos modalidad presencial - distancia/virtual	Numero de estudiantes matriculados del periodo pasado / Numero de matriculados del actual	SE EVIDENCIA EL INDICADOR PARA PROGRAMAS PRESENCIALES	SE EVIDENCIA EL INDICADOR--	SE EVIDENCIA EL INDICADOR AL 100%
ADMISION, REGISTRO Y CONTROL	280	Entregar Resolución de graduando por periodo academico	Resolción de Graduandos entregada	NO SE ADJUNTO EVIDENCIA DEL INDICADOR	SE EVIDENCIA EL INDICADOR--	SE EVIDENCIA EL INDICADOR AL 100%
ADMISION, REGISTRO Y CONTROL	273	Garantizar el correcto registro de la información académica de todos los estudiantes de la ITCMB (notas)	Ajustes realizados	EN EL DOCUMENTO ADJUNTO NO SE EVIDENCIA EL INDICADOR. ADJUNTAR EVIDENCIA	SE EVIDENCIA EL INDICADOR, ANEXAR PARA EL ULTIMO CORTE DOCUMENTAR EL CORRECTO REGISTRO DE LA INFORMACIÓN ACADÉMICA DE TODOS LOS ESTUDIANTES DE LA ITCMB (NOTAS) EN EL WAS	SE EVIDENCIA EL INDICADOR AL 100%
ADMISION, REGISTRO Y CONTROL	271	Revisión y Mejora de los proceso de Inscripción y Admisión	Seguimientos realizados No. Mejoras realizadas	SE EVIDENCIA EL INDICADOR	SE EVIDENCIA EL INDICADOR--	SE EVIDENCIA EL INDICADOR AL 100%
ADMISION, REGISTRO Y CONTROL	272	Seguimiento y Establecer mejoras en el proceso de Solicitud Elaboración de Certificados de estudiantes con observaciones via web	Revisiones realizadas Mejoras realizadas	EN EL DOCUMENTO ADJUNTO NO SE EVIDENCIA EL INDICADOR. ADJUNTAR EVIDENCIA	SE EVIDENCIA EL INDICADOR--	SE EVIDENCIA EL INDICADOR AL 100%

PLANEACIÓN INSTITUCIONAL
SEGUIMIENTO AL PLAN DE ACCIÓN VIGENCIA 2021
PRIMER CUATRIMESTRE SEGUNDO CUATRIMESTRE TERCER CUATRIMESTRE
MACRO PROCESO DE APOYO

Proceso	Cod Ac	Actividad	Indicador	OBSERVACIONES PRIMER CORTE	OBSERVACIONES SEGUNDO CORTE	OBSERVACIONES TERCER CORTE
ADMISION, REGISTRO Y CONTROL	274	Realizar la racionalización de 9 tramites	9 tramites racionalizados	NO SE ADJUNTO EVIDENCIA DEL INDICADOR	SE EVIDENCIA EL INDICADOR AL 100%	SE EVIDENCIA EL INDICADOR AL 100%
ADMISION, REGISTRO Y CONTROL	278	Identificar en el proceso de inscripción la población vulnerable	informe de inscritos por periodo academico	SE EVIDENCIA EL INDICADOR	SE EVIDENCIA EL INDICADOR AL 100%	SE EVIDENCIA EL INDICADOR AL 100%
ADMISION, REGISTRO Y CONTROL	279	Realizar el proceso de admisión bajo el cumplimiento de los requisitos establecidos en el reglamento estudiantil, a estudiantes identificados por bienestar con programas de Subvención de matrícula	Numero de estudiantes nuevos matriculados de población vulnerable/número de estudiantes nuevos mariculaso	SE EVIDENCIA EL INDICADOR	SE EVIDENCIA EL INDICADOR AL 100%	SE EVIDENCIA EL INDICADOR AL 100%
ADMISION, REGISTRO Y CONTROL	276	<u>Evidenciar el cumplimiento del Reglamento estudiantil o su equivalente respecto Segun Resolución 015224 /2020 articulo 13 numeral c)</u>	Evidencias	SE EVALÚA EN EL SEGUNDO CORTE	SE EVIDENCIA EL INDICADOR, ANEXAR PARA EL ULTIMO CORTE EVIDENCIAR EL CUMPLIMIENTO DEL REGLAMENTO ESTUDIANTIL O SU EQUIVALENTE RESPECTO SEGUN RESOLUCIÓN 015224 /2020 ARTICULO 13 NUMERAL C)	SE EVIDENCIA EL INDICADOR AL 100%
ADMISION, REGISTRO Y CONTROL	277	<u>Evidenciar los requisitos y criterios para los procesos de inscripción, admisión, ingreso, matrícula, evaluación y graución de estudiantes. Segun Resolución 015224 /2020 articulo 13 numeral e)</u>	Documentos	SE EVALÚA EN EL SEGUNDO CORTE	SE EVIDENCIA EL INDICADOR, ANEXAR PARA EL ULTIMO CORTE EVIDENCIAR EL CUMPLIMIENTO EVIDENCIAR LOS REQUISITOS Y CRITERIOS PARA LOS PROCESOS DE INSCRIPCIÓN, ADMISIÓN, INGRESO, MATRICULA, EVALUACION Y GRAUACIÓN DE ESTUDIANTES. SEGUN RESOLUCIÓN 015224 /2020 ARTICULO 13 NUMERAL E)	SE EVIDENCIA EL INDICADOR AL 100%
ADMISION, REGISTRO Y CONTROL	275	Actualizar Documentos con criterios y argumentos que identifican la forma en que los mecanismos de selección y evaluación de estudiantes son coherentes con la naturaleza jurídica, tipología, identidad y mision institucional. Segun Resolución 015224 /2020 articulo 13 numeral a)	Documento Actualizado	EN EL DOCUMENTO ADJUNTO NO SE EVIDENCIA EL INDICADOR. ADJUNTAR EVIDENCIA	SE EVIDENCIA EL INDICADOR AL 100%	SE EVIDENCIA EL INDICADOR AL 100%
ADMISION, REGISTRO Y CONTROL	487	Realizar seguimiento al cargue de información que permita desarrollar en conjunto con el proceso de Bienestar estudios que permitan implementar acciones frente a la deserción por cohorte y por periodo Segun Resolución 015224 /2020 articulo 13 numeral h)	Informe de estudios realizados	EN EL DOCUMENTO ADJUNTO NO SE EVIDENCIA EL INDICADOR. ADJUNTAR EVIDENCIA	SE EVIDENCIA PARCIALMENTE EL INDICADOR, ANEXAR EVIDENCIAS PARA EL UTIMO CORTE LA REALIZAR SEGUIMIENTO AL CARGUE DE INFORMACIÓN QUE PERMITA DESARROLLAR EN CONJUNTO CON EL PROCESO DE BIENESAR ESTUDIOS QUE PERMITAN IMPLEMENTAR ACCIONES FRENTE A LA DESERCIÓN POR COHORTE Y POR PERIODO SEGUN RESOLUCIÓN 015224 /2020 ARTICULO 13 NUMERAL H)	SE EVIDENCIA EL INDICADOR AL 100%
ADMISION, REGISTRO Y CONTROL	488	Seguimiento de los resultados de los procesos de inscripción, admisión, ingreso, matrícula, evaluación y graución de estudiantes. Segun Resolución 015224 /2020 articulo 13 numeral j)	Informe de seguimiento de resultados de los diferentes procesos	EN EL DOCUMENTO ADJUNTO NO SE EVIDENCIA EL INDICADOR. ADJUNTAR EVIDENCIA	SE EVIDENCIA EL INDICADOR, ANEXAR PARA EL ULTIMO CORTE EVIDENCIAR EL CUMPLIMIENTO EVIDENCIAR SEGUIMIENTO DE LOS RESULTADOS DE LOS PROCESOS DE INSCRIPCIÓN, ADMISIÓN, INGRESO, MATRICULA, EVALUACION Y GRAUACIÓN DE ESTUDIANTES. SEGUN RESOLUCIÓN 015224 /2020 ARTICULO 13 NUMERAL J)	SE EVIDENCIA EL INDICADOR AL 100%

PLANEACIÓN INSTITUCIONAL
SEGUIMIENTO AL PLAN DE ACCIÓN VIGENCIA 2021
PRIMER CUATRIMESTRE SEGUNDO CUATRIMESTRE TERCER CUATRIMESTRE
MACRO PROCESO DE APOYO

Proceso	Cod Ac	Actividad	Indicador	OBSERVACIONES PRIMER CORTE	OBSERVACIONES SEGUNDO CORTE	OBSERVACIONES TERCER CORTE
MEDIOS EDUCATIVOS	262	Crear 4 Video tutoriales para mejorar el manejo de la plataforma virtual por parte de los docentes.	Video tutoriales desarrollados/Video tutoriales propuestos	SE APORTA EVIDENCIA LA CREACIÓN DE 1 VIDEO TUTORIAL	NO SE EVIDENCIA EL INDICADOR	SE EVIDENCIA EL INDICADOR AL 100%
MEDIOS EDUCATIVOS	266	Formalización del Centro de Educación Virtual (CEDVirtual)	Plataforma virtual actualizada	SE EVIDENCIA DESARROLLO DE LA PROPUESTA DEL CED, SE RECOMIENDA ADJUNTAR EVIDENCIAS DE LA APROBACIÓN	SE EVIDENCIA EL INDICADOR, ANEXAR PARA EL ULTIMO CORTE DOCUMENTAR LA FORMALIZACIÓN DEL CENTRO DE EDUCACIÓN VIRTUAL (CEDVIRTUAL) CON RESOLUCION RECTORAL	SE EVIDENCIA EL INDICADOR AL 100%
MEDIOS EDUCATIVOS	265	Actualización plataforma virtual institucional a la última versión estable	Plataforma virtual actualizada	NO SE ADJUNTO EVIDENCIA DEL INDICADOR	SE EVIDENCIA PARCIALMENTE EL INDICADOR, ANEXAR PARA EL TERCER CORTE EVIDENCIAS FINAL DE LA ACTUALIZACIÓN PLATAFORMA VIRTUAL INSTITUCIONAL A LA ÚLTIMA VERSIÓN ESTABLE PARA ASÍ DARLE LA VALORACIÓN FINAL DEL INDICADOR	SE EVIDENCIA EL INDICADOR AL 100%
MEDIOS EDUCATIVOS	264	Creación de políticas sobre el uso de la plataforma virtual institucional	Políticas de uso de plataforma creadas	SE EVIDENCIA LA CREACIÓN DE LAS POLÍTICAS DE USO DE LA PLATAFORMA, SE RECOMIENDA APROBAR POR RESOLUCIÓN Y SOCIALIZAR	SE EVIDENCIA EL INDICADOR, ANEXAR PARA EL ULTIMO CORTE DOCUMENTAR LA CREACIÓN DE POLÍTICAS SOBRE EL USO DE LA PLATAFORMA VIRTUAL INSTITUCIONAL CON RESOLUCION RECTORAL	SE EVIDENCIA EL INDICADOR AL 100%
MEDIOS EDUCATIVOS	263	Documentar el proyecto de monitores estudiantiles virtuales	Proyecto documentado	SE APORTA EL PLANTEAMIENTO DEL PROBLEMA	SE EVIDENCIA EL INDICADOR, ANEXAR PARA EL ULTIMO CORTE DOCUMENTAR EL PROYECTO DE MONITORES ESTUDIANTILES VIRTUALES	SE EVIDENCIA EL INDICADOR AL 100%
MEDIOS EDUCATIVOS	267	Actualización modelo comunicativo institucional.	Modelo comunicativo institucional actualizado	SE EVIDENCIA PRELIMINAR DEL PROCESO COMUNICATIVO EN CONSTRUCCIÓN	SE EVIDENCIA EL INDICADOR, ANEXAR PARA EL ULTIMO CORTE DOCUMENTAR LA ACTUALIZACIÓN MODELO COMUNICATIVO INSTITUCIONAL. CON RESOLUCION RECTORAL	SE EVIDENCIA EL INDICADOR AL 100%

PLANEACIÓN INSTITUCIONAL
SEGUIMIENTO AL PLAN DE ACCIÓN VIGENCIA 2021
PRIMER CUATRIMESTRE SEGUNDO CUATRIMESTRE TERCER CUATRIMESTRE
MACRO PROCESO DE APOYO

Proceso	Cod. Ac	Actividad	Indicador	OBSERVACIONES PRIMER CORTE	OBSERVACIONES SEGUNDO CORTE	OBSERVACIONES TERCER CORTE
MEDIOS EDUCATIVOS	257	Identificar y Gestionar la dotación de los medios audiovisuales en salones remodelados	No. De espacios dotados/No. De espacios remodelados	SE EVIDENCIA PLAN PRELIMINAR DE DOTACIÓN DE MEDIOS EDUCATIVOS, LISTANDO LAS NECESIDADES	SE EVIDENCIA EL INDICADOR, ANEXAR PARA EL ULTIMO CORTE DOCUMENTAR LA DOTACIÓN DE LOS MEDIOS AUDIOVISUALES EN SALONES REMODELADOS	SE EVIDENCIA EL INDICADOR AL 100%
MEDIOS EDUCATIVOS	258	Fortalecer el recurso de información, a través de la suscripción a 10 bases de datos académicas	No. De bases de datos en suscripción / No. De bases de datos solicitadas	SE EVIDENCIA CONTRATACIÓN DE LA PLATAFORMA SYSCOMER, LA CUAL TIENE LAS BASES DE DATOS SOLICITADAS	SE EVIDENCIA EL INDICADOR, ANEXAR PARA EL ULTIMO CORTE DOCUMENTAR LA SUSCRIPCIÓN A 10 BASES DE DATOS ACADÉMICAS SE EVIDENCIA EL INDICADOR	SE EVIDENCIA EL INDICADOR AL 100%
MEDIOS EDUCATIVOS	259	Incrementar en un 10% el acervo bibliográfico	(No de libro adquiridos / No. De libros en biblioteca) *100	SE EVIDENCIA LA CONTRATACIÓN PARA ADQUISICIÓN DE TEXTOS DE INGLÉS, SIN EMBARGO SE ACONSEJA COMPLEMENTAR CON EVIDENCIA DE NÚMERO ACTUAL DE LIBROS PARA PODER REALIZAR LA MEDICIÓN DEL INDICADOR	SE EVIDENCIA EL INDICADOR AL 100%	SE EVIDENCIA EL INDICADOR AL 100%
MEDIOS EDUCATIVOS	260	Elaborar proyecto implementación repositorios institucionales	Documento	SE EVIDENCIA PRELIMINAR DEL PROYECTO DE LOS RI	SE EVIDENCIA SE EVIDENCIA EL INDICADOR, ANEXAR PARA EL ULTIMO CORTE DOCUMENTAR LA IMPLEMENTACIÓN REPOSITARIOS INSTITUCIONALES CON RESOLUCIÓN RECTORAL	SE EVIDENCIA EL INDICADOR AL 100%
MEDIOS EDUCATIVOS	261	Racionalizar el tramite de multas de biblioteca	tramite racionalizado	SE EVIDENCIA UN AVANCE A LA FECHA DE LA GESTIÓN PARA LA RACIONALIZACIÓN DEL TRÁMITE.	SE EVIDENCIA EL INDICADOR AL 100%	SE EVIDENCIA EL INDICADOR AL 100%

PLANEACIÓN INSTITUCIONAL
SEGUIMIENTO AL PLAN DE ACCIÓN VIGENCIA 2021
PRIMER CUATRIMESTRE SEGUNDO CUATRIMESTRE TERCER CUATRIMESTRE
MACRO PROCESO DE APOYO

Proceso	Cod Ac	Actividad	Indicador	OBSERVACIONES PRIMER CORTE	OBSERVACIONES SEGUNDO CORTE	OBSERVACIONES TERCER CORTE
GESTION ADMINISTRATIVA Y LEGAL	438	Realizar acto administrativo de adopción del centro de educación virtual en la ITCMB	Acto administrativo publicado	SE EVALÚA EN EL SEGUNDO CORTE	SE EVIDENCIA EL INDICADOR, ANEXAR PARA EL ÚLTIMO CORTE EL ACTO ADMINISTRATIVO PUBLICADO	EL PROYECTO CEDVirtual SE ENCUENTRA DISEÑADO, PERO ESTE NO HA SIDO APROBADO ANTE EL CONSEJO ACADÉMICO, POR ENDE NO EXISTE ACTO ADMINISTRATIVO DEL MISMO.
GESTION ADMINISTRATIVA Y LEGAL	311	Gestionar y ejecutar la contratación de 11 docentes de planta TC en la ITCMB	#de docentes de planta TC contratado / # de docentes de planta TC planificados para contratación	SE EVIDENCIA EL INDICADOR	SE EVIDENCIA EL INDICADOR AL 100%	SE EVIDENCIA EL INDICADOR AL 100%
GESTION ADMINISTRATIVA Y LEGAL	312	Ejecutar y Gestionar la contratación de 1 nuevo cargo administrativo para el 2021	Contrato de nuevo cargo administrativo	NO SE EVIDENCIA EL INDICADOR, SIN EMBARGO SE APORTÓ EL ACUERDO DE CONSEJO DIRECTIVO EN LA CUAL SE MODIFICA EL ESTATUTO GENERAL	SE EVIDENCIA PARCIALMENTE EL INDICADOR, ANEXAR PARA EL TERCER CORTE EVIDENCIAS FINAL CONTRATO DE NUEVO CARGO ADMINISTRATIVO	NO SE EVIDENCIA AVANCE DEL PROCESO, SE REQUIERE LA CONTRATACION DEL NUEVO CARGO PARA DAR CUMPLIMIENTO AL 100%
GESTION ADMINISTRATIVA Y LEGAL	313	Gestionar título de propiedad del lote asignado por el distrito al colegio mayor de bolívar	Escritura publica	SE EVIDENCIA PARCIALMENTE EL INDICADOR	SE EVIDENCIA EL INDICADOR	NO SE EVIDENCIA AVANCES
GESTION ADMINISTRATIVA Y LEGAL	431	Realizar asesorías conforme a las solicitudes recibida	Asesorías realizadas/asesorías solicitadas	SE EVALÚA EN EL SEGUNDO CORTE	SE EVIDENCIA EL INDICADOR, ANEXAR PARA EL ÚLTIMO CORTE EL ACTO ADMINISTRATIVO PUBLICADO	SE EVIDENCIA EL INDICADOR AL 100%
GESTION ADMINISTRATIVA Y LEGAL	314	Revisar y actualizar matriz de requisitos legales del SGSST	Matriz de requisitos legales actualizada	SE EVIDENCIA EL INDICADOR, SIN EMBARGO HACE FALTA EL ACTO ADMINISTRATIVO DE LA ACTUALIZACIÓN DE LA MATRIZ QUE HACE REFERENCIA EL INDICADOR	SE EVIDENCIA EL INDICADOR AL 100%	SE EVIDENCIA EL INDICADOR AL 100%
GESTION ADMINISTRATIVA Y LEGAL	315	Construir matriz legal del Sistema de Gestión Ambiental	Matriz de requisitos legales ambientales	NO SE ADJUNTO EVIDENCIA DEL INDICADOR	SE EVIDENCIA EL INDICADOR, ANEXAR EVIDENCIAS PARA EL ÚLTIMO CORTE LA MATRIZ DE REQUISITOS LEGALES AMBIENTALES CON RESOLUCIÓN RECTORAL	SE EVIDENCIA EL INDICADOR AL 100%

PLANEACIÓN INSTITUCIONAL
SEGUIMIENTO AL PLAN DE ACCIÓN VIGENCIA 2021
PRIMER CUATRIMESTRE SEGUNDO CUATRIMESTRE TERCER CUATRIMESTRE
MACRO PROCESO DE APOYO

Proceso	Cod. Ac	Actividad	Indicador	OBSERVACIONES PRIMER CORTE	OBSERVACIONES SEGUNDO CORTE	OBSERVACIONES TERCER CORTE
GESTION ADMINISTRATIVA Y LEGAL	432	Adoptar la implementación del SGA	Realizar el acto administrativo mediante el cual queda establecido el sistema de gestión ambiental	NO SE ADJUNTO EVIDENCIA DEL INDICADOR	SE EVIDENCIA PARCIALMENTE EL INDICADOR, ANEXAR EVIDENCIAS PARA EL ÚLTIMO CORTE REALIZAR EL ACTO ADMINISTRATIVO MEDIANTE EL CUAL QUEDA ESTABLECIDO EL SISTEMA DE GESTIÓN	SE EVIDENCIA EL INDICAR AL 100%
GESTION ADMINISTRATIVA Y LEGAL	316	Proponer al C.A la reglamentación para promover incentivos de acuerdo a la producción académica y científica de la ITCMB	Propuesta presentada al consejo académico	NO SE ADJUNTO EVIDENCIA DEL INDICADOR	SE EVIDENCIA PARCIALMENTE EL INDICADOR, ANEXAR LA REGLAMENTACIÓN PARA PROMOVER INCENTIVOS DE ACUERDO A LA PRODUCCIÓN ACADÉMICA Y CIENTÍFICA DE LA ITCMB	NO SE EVIDENCIA LA PRESENTAION DE LA PROPUESTA ANTE EL C.A
GESTION ADMINISTRATIVA Y LEGAL	435	Documentar procedimientos internos para la defensa jurídica	Procedimientos documentados y registrados en el SIG	NO SE ADJUNTO EVIDENCIA DEL INDICADOR	SE EVIDENCIA PARCIALMENTE EL INDICADOR, ANEXAR EVIDENCIAS PARA EL ÚLTIMO CORTE PROCEDIMIENTOS DOCUMENTADOS Y REGISTRADOS	SE EVIDENCIA EL INDICADOR AL 100%, SE PROECEDIO A LA DOCUMENTACION DE LOS PROCEDIMIENTOS CON COMPAÑIA DE LA LIDER DEL SIG
GESTION ADMINISTRATIVA Y LEGAL	436	Implementar plan de acción del comité de conciliación	Numero de actividades realizadas/total de actividades programadas	NO SE ADJUNTO EVIDENCIA DEL INDICADOR	SE EVIDENCIA EL INDICADOR	SE EVIDENCIA EL INDICAR AL 100%
GESTION ADMINISTRATIVA Y LEGAL	434	Diseñar reglamento interno para la gestión de las peticiones y quejas recibidas de acuerdo con el decreto 1166 de 2016.	reglamento implementado y publicado de acuerdo al decreto 1166 de 2016	NO SE ADJUNTO EVIDENCIA DEL INDICADOR	SE EVIDENCIA EL INDICADOR, ANEXAR PARA EL ÚLTIMO CORTE EL REGLAMENTO IMPLEMENTADO Y PUBLICADO DE ACUERDO AL DECRETO 1166 DE 2016	SE EVIDENCIA EL INDICAR AL 100%
GESTION ADMINISTRATIVA Y LEGAL	433	Implementación del plan de participación ciudadana	Nuúmero de actividades realizadas/numero de actividades programadas	NO SE ADJUNTO EVIDENCIA DEL INDICADOR	SE EVIDENCIA EL INDICADOR, ANEXAR PARA EL ÚLTIMO CORTE EL NÚMERO DE ACTIVIDADES REALIZADAS/NÚMERO DE ACTIVIDADES PROGRAMADAS	SE EVIDENCIA EL INDICAR AL 100%
GESTION ADMINISTRATIVA Y LEGAL	437	Diseñar lital a) Definición el MODELO DE GOBIERNO INSTITUCIONAL del MODELO DE GOBIERNO INSTITUCIONAL Segun el articulo 29 de la Resolución 015224 /2020	Literal a del MODELO DE GOBIERNO INSTITUCIONAL diseñado	NO SE ADJUNTO EVIDENCIA DEL INDICADOR	SE EVIDENCIA EL INDICADOR, ANEXAR PARA EL ÚLTIMO CORTE EL LITERAL A DEL MODELO DE GOBIERNO INSTITUCIONAL DISEÑADO CON RESOLUCION RECTORAL O ACUERDO CONSEJO ACADEMICO	EL DOCUMENTO ADJUNTADO NO CUMPLE CON LOS PUNTOS DESCRITOS EN EL LITERAL A) DE LA Resolución 015224 /2020

PLANEACIÓN INSTITUCIONAL
SEGUIMIENTO AL PLAN DE ACCIÓN VIGENCIA 2021
PRIMER CUATRIMESTRE SEGUNDO CUATRIMESTRE TERCER CUATRIMESTRE
MACRO PROCESO DE APOYO

Proceso	Cod Ac	Actividad	Indicador	OBSERVACIONES PRIMER CORTE	OBSERVACIONES SEGUNDO CORTE	OBSERVACIONES TERCER CORTE
SOPORTE Y DESARROLLO TECNOLÓGICO	417	Supervisar la implementación de la fase de implementación del sistema de cableado estructurado y eléctrico.	Numero de actividades a desarrollar en la fase de implementación / total de actividades programadas	SE RECOMIENDA ADJUNTAR EL PLAN DONDE SE PROGRAMAN LAS ACTIVIDADES A SUPERVISAR	SE EVIDENCIA EL INDICADOR	SE EVIDENCIA EL INDICADOR AL 100%
SOPORTE Y DESARROLLO TECNOLÓGICO	418	Desarrollar 10 aplicaciones nuevas en el sistema de Información WAS	No. De módulos desarrollado y en producción/ No. De módulos programado	RELACIONAR EL PLAN DE MÓDULOS PROGRAMADOS PARA DESARROLLAR	SE EVIDENCIA EL INDICADOR	NO SE CUMPLIO CON EL INDICADOR
SOPORTE Y DESARROLLO TECNOLÓGICO	419	Auditar el parque computacional para establecer grados de obsolescencia tecnológica	equipos auditados / parque computacional	LA EVIDENCIA NO ES COHERENTE CON EL INDICADOR POR FAVOR AJUSTAR	SE EVIDENCIA PARCIALMENTE EL INDICADOR, ANEXAR PARA EL TERCER CORTE EVIDENCIAS FINAL EQUIPOS AUDITADOS / PARQUE COMPUTACIONAL	SE EVIDENCIA EL INDICADOR AL 100%
SOPORTE Y DESARROLLO TECNOLÓGICO	420	Solicitar la compra de los equipos de computo o actualización del hardware según resultado de auditoria realizada	equipos auditados / nro de piezas o equipos comprados	LA EVIDENCIA NO ES COHERENTE CON EL INDICADOR POR FAVOR AJUSTAR	SE EVIDENCIA EL INDICADOR, ANEXAR PARA EL ULTIMO CORTE LA COMPRA DE LOS EQUIPOS DE COMPUTO O ACTUALIZACION DEL HARDWARE SEGÚN RESULTADO DE AUDITORIA REALIZADA	SE EVIDENCIA EL INDICADOR AL 100%
SOPORTE Y DESARROLLO TECNOLÓGICO	421	Supervisar la instalación del hardware audiovisual en el proyecto de implementación del sistema de cableado estructurado y eléctrico que se estará adelantando en las aulas de clase	Número de espacios académicos dotados con medios audiovisuales/ Total de espacios académicos) *100	PARA EL PRÓXIMO CORTE TIENE COMO COMPROMISO PORTAR EVIDENCIAS DE ESTA ACTIVIDAD	NO SE EVIDENCIA EL INDICADOR, NO SE ANEXO LA EVIDENCIA	NO SE CUMPLIO CON EL INDICADOR, NO PRESENTO AVANCES
SOPORTE Y DESARROLLO TECNOLÓGICO	422	Gestionar la implementación de acceso biométrico al centro de datos de la Institución	control biométrico instalado en centro de datos	LA EVIDENCIA NO ES COHERENTE CON EL INDICADOR	NO SE EVIDENCIA EL INDICADOR, NO SE ANEXO LA EVIDENCIA	NO SE CUMPLIO CON EL INDICADOR, NO PRESENTO AVANCES
SOPORTE Y DESARROLLO TECNOLÓGICO	423	Desarrollar nuevas funcionalidades al sistema de autoevaluación Institucional según requerimientos del proceso de planeación	Desarrollo de 2 módulos al sistema de autoevaluación	SE EVIDENCIA EL INDICADOR	ACTIVIDAD CUMPLIDA AL 100%	SE EVIDENCIA EL INDICADOR AL 100%

PLANEACIÓN INSTITUCIONAL
SEGUIMIENTO AL PLAN DE ACCIÓN VIGENCIA 2021
PRIMER CUATRIMESTRE SEGUNDO CUATRIMESTRE TERCER CUATRIMESTRE
MACRO PROCESO DE APOYO

Proceso	Cod Ac	Actividad	Indicador	OBSERVACIONES PRIMER CORTE	OBSERVACIONES SEGUNDO CORTE	OBSERVACIONES TERCER CORTE
SOPORTE Y DESARROLLO TECNOLÓGICO	424	Desarrollar nuevas funcionalidades al sistema de reporte estadístico institucional según requerimientos del proceso de planeación	Desarrollo de 2 nuevos módulos en el sistema de reporte estadístico institucional	SE EVIDENCIA EL INDICADOR	SE EVIDENCIA EL INDICADOR	SE EVIDENCIA EL INDICADOR AL 100%
SOPORTE Y DESARROLLO TECNOLÓGICO	425	Capacitar al personal administrativo en la política 0 papel	realizar 3 capacitaciones	SOPORTA EVIDENCIA DE CORREOS PERO NO DE CAPACITACIONES POR FAVOR TENER EN CUENTA Y DESARROLLAR LAS CAPACITACIONES CORRESPONDIENTES	NO SE EVIDENCIA EL INDICADOR, NO SE ANEXO LA EVIDENCIA	NO SE CUMPLIO CON EL INDICADOR, LAS CAPACITACIONES SE DEBIERON REALIZAR EN ESTE AÑO 2021.
SOPORTE Y DESARROLLO TECNOLÓGICO	426	Implementar estrategias de comunicación en página web para la población con discapacidad	Estrategias de comunicación implementadas	SE EVIDENCIA EL INDICADOR	SE EVIDENCIA EL INDICADOR	NO SE CUMPLIO EL 100% CON EL INDICADOR
SOPORTE Y DESARROLLO TECNOLÓGICO	427	Diseñar plan de control operacional de seguridad de la información	Plan de control operacional de seguridad de la información diseñado	SE EVIDENCIA EL INDICADOR	SE EVIDENCIA PARCIALMENTE EL INDICADOR, ANEXAR PARA EL TERCER CORTE EVIDENCIAS FINAL PLAN DE CONTROL OPERACIONAL DE SEGURIDAD DE LA INFORMACIÓN DISEÑADO CON PLANEACIÓN INSTITUCIONAL, INCERTADA EN EL PLAN DE DESARROLLO	NO PRESENTO EVIDENCIA EN EL 3ER CORTE
SOPORTE Y DESARROLLO TECNOLÓGICO	429	Diseñar nueva página web Institucional	Página web actualizada con nuevo diseño	SE EVIDENCIA EL INDICADOR	SE EVIDENCIA EL INDICADOR	SE EVIDENCIA EL INDICADOR AL 100%
SOPORTE Y DESARROLLO TECNOLÓGICO	430	Racionalizar 15 trámites	trámite racionalizado	SE EVIDENCIA PARCIALMENTE EL INDICADOR	SE EVIDENCIA EL INDICADOR	NO SE CUMPLIO CON EL NÚMERO DE TRÁMITES RACIONALIZADOS 7 DE 15
SOPORTE Y DESARROLLO TECNOLÓGICO	428	Realizar capacitación y/o sensibilización al personal sobre seguridad informática	4 capacitaciones y/o sensibilizaciones	SOPORTA EVIDENCIA DE CORREOS PERO NO DE CAPACITACIONES POR FAVOR TENER EN CUENTA Y DESARROLLAR LAS CAPACITACIONES CORRESPONDIENTES	SE EVIDENCIA EL INDICADOR	NO SE CUMPLIO CON EL INDICADOR, LAS CAPACITACIONES SE DEBIERON REALIZAR EN ESTE AÑO 2021.

PLANEACIÓN INSTITUCIONAL
SEGUIMIENTO AL PLAN DE ACCIÓN VIGENCIA 2021
PRIMER CUATRIMESTRE SEGUNDO CUATRIMESTRE TERCER CUATRIMESTRE
MACRO PROCESO DE APOYO

Proceso	Cod Ac	Actividad	Indicador	OBSERVACIONES PRIMER CORTE	OBSERVACIONES SEGUNDO CORTE	OBSERVACIONES TERCER CORTE
GESTION DEL TALENTO HUMANO	493	Cronograma de formación docentes en modelo pedagógico	# De actividades ejecutadas en año / # De actividades programadas.	SE EVIDENCIA EL INDICADOR	SE EVIDENCIA EL INDICADOR	SE EVIDENCIA EL INDICADOR AL 100%
GESTION DEL TALENTO HUMANO	393	Diseñar e implementar un programa Calidad de Vida, que permita fortalecer el desarrollo humano y formación por competencias para docentes y personal administrativo de acuerdo a las necesidades encontradas.	# docentes y personal administrativo participantes en el programa por periodo /# docentes y personal administrativo de la institución en el periodo	SE EVIDENCIA EL INDICADOR	SE EVIDENCIA EL INDICADOR	SE EVIDENCIA EL INDICADOR AL 100%
GESTION DEL TALENTO HUMANO	394	Diseñar e implementar un programa de fomento de la expresión artística y cultural, que permita fortalecer las habilidades y competencias del personal docente y administrativos	# De actividades ejecutadas en año / # De actividades programadas.	SE EVIDENCIA EL INDICADOR	SE EVIDENCIA EL INDICADOR	SE EVIDENCIA EL INDICADOR AL 100%
GESTION DEL TALENTO HUMANO	395	Diseñar e implementar un programa de fomento de la actividad física a través del deporte y el adecuado uso del tiempo libre, que permita fortalecer las habilidades y competencias del personal docente y administrativos	# De actividades ejecutadas en año / # De actividades programadas.	SE EVIDENCIA EL INDICADOR	SE EVIDENCIA EL INDICADOR	SE EVIDENCIA EL INDICADOR AL 100%
GESTION DEL TALENTO HUMANO	398	Diseñar e implementar un plan de mejoramiento del clima institucional, que permita fortalecer el desarrollo humano y formación por competencias	# De actividades ejecutadas en año / # De actividades programadas.	SE EVIDENCIA PARCIALMENTE EL INDICADOR. EN EL DOCUMENTO ADJUNTO APORTADO NO SE EVIDENCIA EL SOPORTE DEL INDICADOR: # De actividades ejecutadas en año / # De actividades programadas	SE EVIDENCIA PARCIALMENTE EL INDICADOR. ANEXAR PARA EL TERCER CORTE EVIDENCIAS FINAL DISEÑAR E IMPLEMENTAR UN PLAN DE MEJORAMIENTO DEL CLIMA INSTITUCIONAL, QUE PERMITA FORTALECER EL DESARROLLO HUMANO Y FORMACIÓN POR COMPETENCIAS	SE EVIDENCIA EL INDICADOR AL 100%
GESTION DEL TALENTO HUMANO	397	Realizar medición del clima organizacional	Informe de medición del clima organizacional	NO SE EVIDENCIA EL INDICADOR	SE EVIDENCIA PARCIALMENTE EL INDICADOR. ANEXAR PARA EL TERCER CORTE EVIDENCIAS FINAL INFORME DE MEDICIÓN DEL CLIMA ORGANIZACIONAL	SE EVIDENCIA PARCIALMENTE EL INDICADOR
GESTION DEL TALENTO HUMANO	396	Diseñar y ejecutar cronograma de actividades para la implementación de la política de integridad (codigo de integridad)	# De actividades ejecutadas en año / # De actividades programadas.	SE EVIDENCIA PARCIALMENTE EL INDICADOR. EN EL DOCUMENTO ADJUNTO APORTADO NO SE EVIDENCIA EL SOPORTE DEL INDICADOR: 1. Publicación del código de integridad 2. Divulgación de las actividades del Código de integridad por distintos canales, logrando la participación activa de los servidores públicos a ser parte de las	SE EVIDENCIA EL INDICADOR	SE EVIDENCIA EL INDICADOR AL 100%

PLANEACIÓN INSTITUCIONAL
SEGUIMIENTO AL PLAN DE ACCIÓN VIGENCIA 2021
PRIMER CUATRIMESTRE SEGUNDO CUATRIMESTRE TERCER CUATRIMESTRE
MACRO PROCESO DE APOYO

Proceso	Cod Ac	Actividad	Indicador	OBSERVACIONES PRIMER CORTE	OBSERVACIONES SEGUNDO CORTE	OBSERVACIONES TERCER CORTE
GESTION DEL TALENTO HUMANO	399	Gestionar y ejecutar la contratación de 11 docentes de planta en la ITCMB	#de docentes de planta contratado / # de docentes de planta planificados para contratación	SE EVIDENCIA EL INDICADOR	SE EVIDENCIA EL INDICADOR AL 100%	SE EVIDENCIA EL INDICADOR AL 100%
GESTION DEL TALENTO HUMANO	400	Creación y aprobación de un 1 nuevo cargo administrativo para el 2021	# Perfil de cargo aprobado	SE EVIDENCIA PARCIALMENTE EL INDICADOR. EN EL DOCUMENTO ADJUNTO APORTADO NO SE EVIDENCIA EL SOPORTE DEL INDICADOR. SE SOPORTO UNA PROPUESTA DEL CARGO A CREAR: # PERFIL DE CARGO APROBADO	SE EVIDENCIA PARCIALMENTE EL INDICADOR. EN EL DOCUMENTO ADJUNTO APORTADO NO SE EVIDENCIA EL SOPORTE DEL INDICADOR. SE SOPORTO UNA PROPUESTA DEL CARGO A CREAR: # PERFIL DE CARGO APROBADO	SE EVIDENCIA PARCIALMENTE EL INDICADOR. EN EL DOCUMENTO ADJUNTO APORTADO NO SE EVIDENCIA EL SOPORTE DEL INDICADOR, SE SOPORTO UNA PROPUESTA DEL CARGO A CREAR:
GESTION DEL TALENTO HUMANO	401	Suministrar formación postgradual a nivel de maestría de 1 docente	# de nuevos docentes formados	NO SE EVIDENCIA EL INDICADOR. NO SE EVIDENCIA DOCUMENTO ADJUNTO	SE EVIDENCIA EL INDICADOR AL 100%	SE EVIDENCIA EL INDICADOR AL 100%
GESTION DEL TALENTO HUMANO	402	Realizar estudio diagnostico de nivel de formación de los docentes y necesidades requeridas desde la academia actual de los docentes de planta	Estudio Diagnostico	NO SE EVIDENCIA EL INDICADOR. NO SE EVIDENCIA DOCUMENTO ADJUNTO	SE EVIDENCIA EL INDICADOR AL 100%	SE EVIDENCIA EL INDICADOR AL 100%
GESTION DEL TALENTO HUMANO	403	Vinculación de 2 docentes con formación posgradual	# de docentes con formación postgradual doctorado / # total de docentes en la institución	SE EVIDENCIA PARCIALMENTE EL INDICADOR. EN EL DOCUMENTO ADJUNTO APORTADO NO SE EVIDENCIA EL SOPORTE DEL INDICADOR. SE SOPORTO UNA SOLA VINCULACION DE. # De docentes con formación pos gradual doctorado / # total de docentes en la institución	SE EVIDENCIA EL INDICADOR AL 100%	SE EVIDENCIA EL INDICADOR AL 100%
GESTION DEL TALENTO HUMANO	404	Formar el 20% de los docentes de planta en nivel de ingles B1	Nº de docentes de planta con nivel de ingles B1/ Nº total docentes de planta	SE EVIDENCIA PARCIALMENTE EL INDICADOR. EN EL DOCUMENTO ADJUNTO APORTADO NO SE EVIDENCIA EL SOPORTE DEL INDICADOR. SE SOPORTO UNA PROPUESTA. Nº de docentes de planta con nivel de ingles B1/ Nº total docentes de planta	SE EVIDENCIA PARCIALMENTE EL INDICADOR. ANEXAR PARA EL TERCER CORTE EVIDENCIAS FINAL FORMAR EL 20% DE LOS DOCENTES DE PLANTA EN NIVEL DE INGLES B1	SE EVIDENCIA EL INDICADOR AL 100%
GESTION DEL TALENTO HUMANO	405	Diseñar e implementar el Plan de Capacitación 2021	Nº de capacitaciones ejecutadas en el periodo / total capacitaciones programadas para el periodo	SE EVIDENCIA PARCIALMENTE EL INDICADOR. EN EL DOCUMENTO ADJUNTO APORTADO NO SE EVIDENCIA EL SOPORTE DEL INDICADOR	SE EVIDENCIA EL INDICADOR	SE EVIDENCIA EL INDICADOR AL 100%
GESTION DEL TALENTO HUMANO	406	Realizar Diagnostico inicial del SGSST	Evaluación inicial realizada	SE EVIDENCIA EL INDICADOR AL 100%	SE EVIDENCIA EL INDICADOR AL 100%	SE EVIDENCIA EL INDICADOR

PLANEACIÓN INSTITUCIONAL
SEGUIMIENTO AL PLAN DE ACCIÓN VIGENCIA 2021
PRIMER CUATRIMESTRE SEGUNDO CUATRIMESTRE TERCER CUATRIMESTRE
MACRO PROCESO DE APOYO

Proceso	Cod Ac	Actividad	Indicador	OBSERVACIONES PRIMER CORTE	OBSERVACIONES SEGUNDO CORTE	OBSERVACIONES TERCER CORTE
GESTION DEL TALENTO HUMANO	407	Establecer plan anual de trabajo teniendo en cuenta los resultados del diagnostico inicial	Plan anual de trabajo	SE EVIDENCIA EL INDICADOR AL 100%	SE EVIDENCIA EL INDICADOR AL 100%	SE EVIDENCIA EL INDICADOR
GESTION DEL TALENTO HUMANO	408	Diseñar e implementar una politica de incentivos para docentes en el ITCMB de acuerdo a las necesidades de la institución.	Nº de incentivos aplicados de acuerdo a la disponibilidad presupuestal de la institución/No.productos contemplados por la política de incentivos	SE EVIDENCIA PARCIALMENTE EL INDICADOR. EN EL DOCUMENTO ADJUNTO APORTADO NO SE EVIDENCIA EL SOPORTE DEL INDICADOR. SE SOPORTO UNA PROPUESTA DE PLAN DE INCENTIVOS	SE EVIDENCIA EL INDICADOR, ANEXAR PARA EL ULTIMO CORTE Nº DE INCENTIVOS APLICADOS DE ACUERDO A LA DISPONIBILIDAD PRESUPUESTAL DE LA INSTITUCION/NO.PRODUCTOS CONTEMPLADOS POR LA POLITICA DE INCENTIVOS	SE EVIDENCIA EL INDICADOR AL 100%
GESTION DEL TALENTO HUMANO	415	Realizar la descripción de los procesos para formular y actualizar los perfiles profesorales. Resolución 015224 /2020 artículo 38 a	Documento de descripción de los procesos para formular y actualizar los perfiles profesorales diseñado	NO SE EVIDENCIA EL INDICADOR. NO SE EVIDENCIA DOCUMENTO ADJUNTO.	NO SE EVIDENCIA EL INDICADOR, NO SE ANEXO LA EVIDENCIA	SE EVIDENCIA EL INDICADOR AL 100%. LA EVIDENCIA DEL INDICADOR, ESTATUTO PROFESORAL, FUE ENVIADO AL EMAIL INSTITUCIONAL Y SE ENCUENTRA PUBLICADO EL ACUERDO EN LA PÁGINA INSTITUCIONAL DE UMAJOR
GESTION DEL TALENTO HUMANO	416	Realizar la Descripción de los perfiles requeridos para los profesores que atiendan labores formativas, académicas, docentes, científicas, culturales y de extensión, Resolución 015224 /2020 artículo 38 b.	Documento de Descripción de los perfiles requeridos para los profesores que atiendan labores formativas, académicas, docentes, científicas, culturales y de extensión diseñado	NO SE EVIDENCIA EL INDICADOR. NO SE EVIDENCIA DOCUMENTO ADJUNTO.	NO SE EVIDENCIA EL INDICADOR, NO SE ANEXO LA EVIDENCIA	SE EVIDENCIA EL INDICADOR AL 100%. LA EVIDENCIA DEL INDICADOR, ESTATUTO PROFESORAL, FUE ENVIADO AL EMAIL INSTITUCIONAL Y SE ENCUENTRA PUBLICADO EL ACUERDO EN LA PÁGINA INSTITUCIONAL DE UMAJOR
GESTION DEL TALENTO HUMANO	411	Evidenciar del cumplimiento de las directrices del Estatuto profesoral y los demas documentos debidamente aprobados por instancias institucionales Resolución 015224 /2020 artículo 18	Evidencias de cumplimiento del estatuto docente	SE EVIDENCIA EL INDICADOR	SE EVIDENCIA EL INDICADOR	SE EVIDENCIA EL INDICADOR AL 100%. LA EVIDENCIA DEL INDICADOR, ESTATUTO PROFESORAL, FUE ENVIADO AL EMAIL INSTITUCIONAL Y SE ENCUENTRA PUBLICADO EL ACUERDO EN LA PÁGINA INSTITUCIONAL DE UMAJOR
GESTION DEL TALENTO HUMANO	409	Diseñar documento del PROYECCION DE LA VINCULACION Y DEDICACION DE PROFESORES a siete (7) años segun el artículo 18 , Literales a) Documentos con criterios y argumentos que identifican la forma en que los mecanismos de selección y evaluación de profesores son coherentes con la naturaleza jurídica, tipología, identidad y mision institucional. b)Descripción de los procesos institucionales para definir, evaluar y actualizar los perfiles profesorales c)Perfiles institucionales e los profesores e)Proyecciones para los próximos 7 años del PLAN DE DEDICACION INSTITUCIONAL de los profesores Resolución 015224 /2020 artículo 18	Documento del PROYECCION DE LA VINCULACION Y DEDICACION DE PROFESORES a siete (7) años diseñado	NO SE EVIDENCIA EL INDICADOR. NO SE EVIDENCIA DOCUMENTO ADJUNTO.	SE EVIDENCIA EL INDICADOR	SE EVIDENCIA EL INDICADOR AL 100%
GESTION DEL TALENTO HUMANO	410	Actualizar Estatuto Docente, en donde se incluya aspectos relacionaos con las nuevas modalidades (a distancia) Resolución 015224 /2020 artículo 18	Estatuto docente actualizado	NO SE EVIDENCIA EL INDICADOR. NO SE EVIDENCIA DOCUMENTO ADJUNTO.	SE EVIDENCIA EL INDICADOR	SE EVIDENCIA EL INDICADOR AL 100%

PLANEACIÓN INSTITUCIONAL
SEGUIMIENTO AL PLAN DE ACCIÓN VIGENCIA 2021
PRIMER CUATRIMESTRE SEGUNDO CUATRIMESTRE TERCER CUATRIMESTRE
MACRO PROCESO DE APOYO

Proceso	Cod Ac	Actividad	Indicador	OBSERVACIONES PRIMER CORTE	OBSERVACIONES SEGUNDO CORTE	OBSERVACIONES TERCER CORTE
GESTION DEL TALENTO HUMANO	413	Realizar la descripción de los procesos de seguimiento al análisis y valoración e periódica de la asignación a las actividades e los profesores, Resolución 015224 /2020 articulo 18	Documento de descripción de los procesos de seguimiento al análisis y valoración e periódica de la asignación a las actividades de los profesores diseñado	NO SE EVIDENCIA EL INDICADOR. NO SE EVIDENCIA DOCUMENTO ADJUNTO.	SE EVIDENCIA EL INDICADOR	SE EVIDENCIA EL INDICADOR AL 100%
GESTION DEL TALENTO HUMANO	414	Diseñar Documento del PLAN DE FORMACION DE PROFESORES, literales: j)Descripción de los PROGRAMAS DE DESARROLLO PROFESORAL de competencias pedagógicas, tecnológicas, y de investigación, de innovación y/o creación artística y cultural m) Resultados de la implementación de los PROGRAMAS DE DESARROLLO PROFESORAL Resolución 015224 /2020 articulo 18	Documento de PLAN DE FORMACION DE PROFESORES	SE EVIDENCIA PARCIALMENTE EL INDICADOR. EN EL DOCUMENTO ADJUNTO APORTADO NO SE EVIDENCIA EL SOPORTE DEL INDICADOR. SE SOPORTO UN CRONOGRAMA Y LO QUE DEBIA SOPORTAR EN EL SIGUIENTE INDICADOR: Documento de PLAN DE FORMACION DE PROFESORES	SE EVIDENCIA EL INDICADOR	SE EVIDENCIA EL INDICADOR AL 100%. LA EVIDENCIA DEL INDICADOR, ESTATUTO PROFESORAL, FUE ENVIADO AL EMAIL INSTITUCIONAL Y SE ENCUENTRA PUBLICADO EL ACUERDO EN LA PÁGINA INSTITUCIONAL DE Umayor
GESTION DEL TALENTO HUMANO	412	Realizar la Descripción de los procesos e inducción profesoral Resolución 015224 /2020 articulo 18	Documento de Descripción de los procesos e inducción profesoral diseñado	NO SE EVIDENCIA EL INDICADOR. NO SE EVIDENCIA DOCUMENTO ADJUNTO.	SE EVIDENCIA EL INDICADOR	SE EVIDENCIA EL INDICADOR AL 100%. LA EVIDENCIA DEL INDICADOR, ESTATUTO PROFESORAL, FUE ENVIADO AL EMAIL INSTITUCIONAL Y SE ENCUENTRA PUBLICADO EL ACUERDO EN LA PÁGINA INSTITUCIONAL DE Umayor

Proceso	Cod Ac	Actividad	Indicador	OBSERVACIONES PRIMER CORTE	OBSERVACIONES SEGUNDO CORTE	OBSERVACIONES TERCER CORTE
GESTION FINANCIERA	281	Garantizar los recursos necesarios para la contratación de 11 docentes de planta	Certificado de Disponibilidad Presupuestal para la contratación de los 12 docentes de planta	SE EVIDENCIA LA GENERACIÓN DE CDP CORRESPONDIENTE A 12 DOCENTES DE PLANTA, CUMPLIENDO ASÍ CON LA ACTIVIDAD PLANTEADA AL 100%	SE EVIDENCIA EL INDICADOR AL 100%	SE EVIDENCIA LA GENERACIÓN DE CDP CORRESPONDIENTE A 12 DOCENTES DE PLANTA, CUMPLIENDO ASÍ CON LA ACTIVIDAD PLANTEADA AL 100%
GESTION FINANCIERA	282	Realizar análisis y diseño de proyección financiera de 1 nuevos cargos administrativos en el 2021	Análisis y proyección financiera realizados para la creación de nuevos cargos administrativos	SE APORTA COMO EVIDENCIA UN BORRADOR DEL ANÁLISIS PRESUPUESTAL, SE RECOMIENDA LA GENERACIÓN DE UN DOCUMENTO FORMAL	SE EVIDENCIA EL INDICADOR AL 100%	SE APORTA COMO EVIDENCIA UN BORRADOR DEL ANÁLISIS PRESUPUESTAL, SE RECOMIENDA LA GENERACIÓN DE UN DOCUMENTO FORMAL
GESTION FINANCIERA	283	Gestionar 2 nuevos convenios para pago de matrículas con entidades financieras	Numero de convenios Gestionados	SE EVIDENCIA 1 CONVENIO CON ENTIDAD FINTRA S.A.	SE EVIDENCIA EL INDICADOR, ANEXAR PARA EL ULTIMO CORTE EVIDENCIAR LA GESTION DE UN NUEVO CONVENIOS PARA PAGO DE MATRÍCULAS CON ENTIDADES FINANCIERAS	SE EVIDENCIA 1 CONVENIO CON ENTIDAD FINTRA S.A.
GESTION FINANCIERA	284	Racionalizar el tramite Copia de recibo financiero	Tramite racionalizado	SE RACIONALIZO EL TRÁMITE CORRESPONDIENTE A RECIBOS, SE RECOMIENDA SUBIR AL SUIT Y REALIZAR LA SOCIALIZACIÓN.	SE EVIDENCIA EL INDICADOR AL 100%	SE RACIONALIZO EL TRÁMITE CORRESPONDIENTE A RECIBOS, SE RECOMIENDA SUBIR AL SUIT Y REALIZAR LA SOCIALIZACIÓN.

5 | RESUMEN DE CUMPLIMIENTO POR PROCESOS

Haciendo un resumen a nivel Institucional de acuerdo a las metas trazadas, presentamos un informe totalizado cuantitativo, primer cuatrimestre, segundo cuatrimestre y Tercer cuatrimestre, con la finalidad de identificar los planes de acción con oportunidades de ajustes necesarios para la consecución de los objetivos anuales planteados, en la cual quedaron 34 actividades pendientes de cumplimiento plan de acción 2021 en la cual van hacer reprogramadas para su cumplimiento en la vigencia del plan de acción 2022.

MACROPROCESO	PROCESO	CUMPLIMIENTO PRIMER CUATRIMESTRE	CUMPLIMIENTO SEGUNDO CUATRIMESTRE	CUMPLIMIENTO TERCER CUATRIMESTRE	SUMATORIA ACUMULADA	PONDERACION ACUMULADA
PROCESOS ESTRATEGICOS	GESTION DE LA COMUNICACION	22,33%	22,34%	52,1%	96,80%	96,00%
	PLANEACION INSTITUCIONAL	28,42%	19,82%	51,8%	100,00%	
	SEGUIMIENTO Y MEDICION	31,58%	18,74%	43,2%	93,56%	
	AUTO EVALUACION INSTITUCIONAL	30,81%	18,93%	43,9%	93,63%	
MISIONAL	FACULTAD DE ARQUITECTURA E INGENIERIA	21,15%	22,48%	55,3%	98,93%	96,63%
	FACULTAD DE ADMINISTRACION Y TURISMO	19,88%	21,35%	55,5%	96,73%	
	FACULTAD DE CIENCIAS SOCIALES	23,11%	21,65%	54,1%	98,90%	
	BIENESTAR UNIVERSITARIO	23,00%	21,22%	54,2%	98,37%	
	OFICINA DE RELACIONES INTERNACIONALES	33,33%	22,78%	42,2%	98,33%	
	INVESTIGACION	23,35%	22,41%	51,7%	97,50%	
EXTENSION	20,57%	20,57%	46,5%	87,64%		
APOYO	CONTRATACIÓN Y COMPRAS	22,33%	22,33%	55,3%	100,00%	88,16%
	MANTENIMIENTO DE INFRAESTRUCTURA FISICA Y TECNOLÓGICA	14,52%	14,53%	19,1%	48,14%	
	GESTION DOCUMENTAL	22,33%	22,34%	48,3%	93,00%	
	ADMISION, REGISTRO Y CONTROL	27,25%	20,48%	52,3%	100,00%	
	MEDIOS EDUCATIVOS	24,86%	24,85%	50,3%	100,00%	
	GESTION ADMINISTRATIVA Y LEGAL	23,96%	21,04%	40,7%	85,67%	
	GESTIÓN FINANCIERA	30,58%	29,67%	39,75%	100,00%	
	SOPORTE Y DESARROLLO TECNOLÓGICO	18,37%	18,34%	32,9%	69,56%	
GESTION DEL TALENTO HUMANO	24,21%	20,88%	52,0%	97,04%		
PROMEDIO TOTAL INSTITUCIONAL		24,30%	21,34%	47,1%	92,69%	93,59%

Tabla 5. Resumen Cumplimiento procesos

Fuente: Creacion Del autor

ACTIVIDADES PENDIENTES DE CUMPLIMIENTO PLAN DE ACCION 2021				
ITEM	ACTIVIDAD	RESPONSABLE	CUMPLIMIENTO	OBSERVACIONES
1	Solicitud de condiciones iniciales del programa de administración en comercio exterior por ciclo propedéutico.	AUTO EVALUACION INSTITUCIONAL	0%	
2	Diagnostico de informe generado por el Icfes	FACULTAD DE CIENCIAS SOCIALES / FACULTAD DE ADMINISTRACION Y TURISM/ FACULTAD DE ARQUITECTURA E INGENIERIA	80%	SE EVIDENCIA PARCIALMENTE EL INDICADOR, NO SE LOGRO MEJORAR UN PUNTO EN COMPETENCIA COMUNICATIVA Y COMPRENSIÓN DE ACUERDO A LA SOCIALIZACIÓN RESULTADOS PRUEBA SABER PRO EN PPT ANEXO A LA EVIDENCIA
3	Garantizar que el 40% de los estudiantes alcancen el nivel B1	FACULTAD DE CIENCIAS SOCIALES/ B2 FACULTAD DE ADMINISTRACION Y TURISMO/B2 FACULTAD DE ARQUITECTURA E INGENIERIA	80%	SE EVIDENCIA PARCIALMENTE EL INDICADOR, NO SE LOGRO EL INDICADOR: # DE ESTUDIANTES EVALUADOS CON RESULTADOS B3/EL NÚMERO TOTAL DE LA FACULTAD DE CIENCIAS SOCIALES Y EDUCACIÓN.
4	Ejecutar 8 nuevos proyectos sociales articulados a la proyección de los programas académicos, enfocados a las comunidades vulnerables de la ciudad de cartagena y/o del entorno.	EXTENSION	90%	SE LOGRARON SOLO 6 PRODUCTOS DE 8
5	Generar 8 productos academicos derivados de proyectos de proyección social desde los programas academicos	EXTENSION	50%	SE LOGRARON SOLO 4 PRODUCTOS DE 8
6	Generar 8 productos academicos derivados de proyectos de proyección social desde los programas academicos	EXTENSION	50%	SE LOGRARON SOLO 4 PRODUCTOS DE 8
7	" Asegurar el incremento del 2,5% de estudiantes vinculados en la feria y/o foro de emprendimiento e innovación. " "	EXTENSION	90%	SE EVIDENCIA EL INDICADOR, PERO NO SE HACE EL ANALISIS DEL NUMERO DE ESTUDIANTES PARTICIPANTES, PARA DAR CUMPLIMIENTO AL 2.5% DE LOS ESTUDIANTES PARTICIPANTES.
8	desarrollar 8 productos academicos derivados de las practicas realizadas por estudiantes	EXTENSION	80%	SE LOGRARON SOLO 5 PRODUCTOS DE 8
9	Diseñar e implementar acciones que permitan la venta de servicios de asesoría, consultoría o participación en convocatorias que permitan generar	EXTENSION	67%	NO SE EVIDENCIA ANALISIS DE LOS INGRESOS GENERADOS, NO SE EVIDENCIA CUMPLIMIENTO DE LOS RECURSOS POR EL VALOR DE 997MIL
10	Finalizar actualización de Tablas de Retención Documental en cumplimiento a la Ley 594 de 2000 y Acuerdo 04 de 2019	GESTION DOCUMENTAL	78%	SE ENVIENCIA QUE LA TABLAS DE RETENCION DE LOS SIGUIENTES CENTROS NO SE ENCUENTRAN 100% ACTUALIZADAS: MEDIOS EDUCATIVOS, CENTRO DE IDIOMAS, SECRETARIA GENERAL, CONTRATACION, T HUMANO, JURIDICA, INFRAESTRUCTURA, COMPRAS Y ALMACEN. Y EL CENTRO DE EXTENSION NO PRESENTA NINGUN AVANCE EN EL PROCESO DE ACTUALIZACION.
11	Desarrollar 10 aplicaciones nuevas en el sistema de Información WAS	SOPORTE Y DESARROLLO TECNOLÓGICO	80%	NO SE CUMPLIO CON EL INDICADOR
12	Supervisar la instalación del hardware audiovisual en el proyecto de implementación del sistema de	SOPORTE Y DESARROLLO TECNOLÓGICO	34%	NO SE CUMPLIO CON EL INDICADOR, NO PRESENTO AVANCES
13	Gestionar la implementación de acceso biométrico al centro de datos de la Institución	SOPORTE Y DESARROLLO TECNOLÓGICO	10%	NO SE CUMPLIO CON EL INDICADOR, NO PRESENTO AVANCES
14	Capacitar al personal administrativo en la política 0 papel	SOPORTE Y DESARROLLO TECNOLÓGICO	17%	NO SE CUMPLIO CON EL INDICADOR, LAS CAPACITACIONES SE DEBIERON REALIZAR EN ESTE AÑO 2021.
15	Implementar estrategias de comunicación en página web para la población con discapacidad	SOPORTE Y DESARROLLO TECNOLÓGICO	91%	NO SE CUMPLIO EL 100% CON EL INDICADOR
16	Diseñar plan de control operacional de seguridad de la información	SOPORTE Y DESARROLLO TECNOLÓGICO	67%	NO PRESENTO EVIDENCIA EN EL 3ER CORTE
17	Realizar capacitación y/o sensibilización al personal sobre seguridad informática	SOPORTE Y DESARROLLO TECNOLÓGICO	67%	NO SE CUMPLIO CON EL INDICADOR, LAS CAPACITACIONES SE DEBIERON REALIZAR EN ESTE AÑO 2021.
18	Racionalizar 15 tramites	SOPORTE Y DESARROLLO TECNOLÓGICO	70%	NO SE CUMPLIO CON EL NUMERO DE TRAMITES RACIONALIZADOS 7 DE 15
19	Evaluar el 2% los estudiantes en nivel de Inglés B2 Profesional	INTERNACIONALIZACIÓN	70%	SE EVIDENCIA EL INDICADOR, PERO NO SE CUMPLE CON EL 2% DE LOS ESTUDIANTE EVALUADOS EN B2
20	Publicación de 10 productos de estudiantes y semilleras en medios de divulgación	INVESTIGACION	80%	SE EVIDENCIA EL INDICADOR

ACTIVIDADES PENDIENTES DE CUMPLIMIENTO PLAN DE ACCION 2021				
ITEM	ACTIVIDAD	RESPONSABLE	CUMPLIMIENTO	OBSERVACIONES
21	Implementar el programa de Bienestar laboral y evaluar su impacto	BIENESTAR UNIVERSITARIO	83%	SE EVIDENCIA UN CRONOGRAMA DE ACTIVIDADES DE BIENESTAR LABORAL Y UNA GRAN PARTICIPACION DEL PERSONAL ADMINISTRATIVO, DOCENTE, PERO EN EL INFORME FINAL NO SE HACE LA EVALUACION Y ANALISIS DEL IMPACTO QUE GENERA COMO RESULTADOS ESTAS ACTIVIDADES.
22	Diseñar literal c) Respecto a la Gestión de la información del MODELO DE GOBIERNO INSTITUCIONAL Según el artículo 29 de la Resolución 015224 /2020	GESTION DE LA COMUNICACIÓN	84%	SE EVIDENCIA AVANCES EN EL INDICADOR PERO NO DA CUMPLIMINETO AL LITERAL C DE LA RESOLUCION 0415224/2020
23	Ejecución del 10% de la construcción de la 1era etapa del Nuevo Campus Universitario y dotación. a diciembre 30 de 2021	MANTENIMIENTO DE INFRAESTRUCTURA FISICA Y TECNOLOGICA	0%	
24	Realización de estudios previos del nuevo campus universitario	MANTENIMIENTO DE INFRAESTRUCTURA FISICA Y TECNOLOGICA	0%	
25	Gestión para la adjudicación del lote para realizar la construcción del Nuevo Campus Universitario	MANTENIMIENTO DE INFRAESTRUCTURA FISICA Y TECNOLOGICA	80%	DESDE LAS PARTES RESPONSABLES SE GESTIONO, PERO NO SE LOGRO LA ADJUDICACION DEL LOTE A TRAVES DE ACTO ADMINISTRATIVO
26	Etapa de consecución e Instalación del generador de energía en el proyecto: Mejoramiento y adecuación	MANTENIMIENTO DE INFRAESTRUCTURA FISICA Y TECNOLOGICA	50%	SE EVIDENCIA PARCIALMENTE EL INDICADOR, NO SE LOGRO EL INDICADOR
27	Ejecución 100% del proyecto Mejoramiento y adecuación de la infraestructura de la ITCMB"	MANTENIMIENTO DE INFRAESTRUCTURA FISICA Y TECNOLOGICA	67%	SE EVIDENCIA PARCIALMENTE EL INDICADOR, NO SE LOGRO EL INDICADOR
28	Consecución de sede alterna para garantizar 500 m2 en nuevos espacios alternativos para la formación integral de los estudiantes que atiendan docencia, lúdica, deporte, alimentación y otros	MANTENIMIENTO DE INFRAESTRUCTURA FISICA Y TECNOLOGICA	40%	NO SE EVIDENCIA DE MANERA CLARA LOS NUEVOS ESPACIOS PRA LA FORMACION INTEGRAR DE LOS ESTUDIANTES, PARA LA EJECUCION DE ACTIVIDADES DE DOCENCIA LUDICA DEPORTE ALIMENTACION ENTRE OTROS.
29	Diseñar e implementar Plan de RS	SEGUIMIENTO Y MEDICION	85%	NO SE EVIDENCIA EL INDICADOR
30	Realizar acto administrativo de adopción del centro de educación virtual en la ITCMB	GESTION ADMINISTRATIVA Y LEGAL	80%	EL PROYECTO CEDvirtual SE ENCUENTRA DISEÑADO, PERO ESTE NO HA SIDO APROBADO ANTE EL CONSEJO ACADEMICO, POR ENDE NO EXISTE ACTO ADMINISTRATIVO DEL MISMO.
31	Ejecutar y Gestionar la contratación de 1 nuevo cargo administrativo para el 2021	GESTION ADMINISTRATIVA Y LEGAL	50%	NO SE EVIDENCIA AVANCE DEL PRceso, SE REQUIERE LA CONTRATACION DEL NUEVO CARGO PARA DAR CUMPLIMIENTO AL 100%
32	Gestionar titulo de propiedad del lote asignado por el	GESTION ADMINISTRATIVA Y LEGAL	90%	NO SE EVIDENCIA AVANCES
33	Proponer al C.A la reglamentación para promover incentivos de acuerdo a la producción académica y	GESTION ADMINISTRATIVA Y LEGAL	50%	NO SE EVIDENCIA LA PRESENTAION DE LA PROPUESTA ANTE EL C.A
34	Diseñar literal a) Definición el MODELO DE GOBIERNO INSTITUCIONAL del MODELO DE GOBIERNO INSTITUCIONAL Según el artículo 29 de la Resolución	GESTION ADMINISTRATIVA Y LEGAL	90%	EL DOCUMENTO ADJUNTADO NO CUMPLE CON LOS PUNTOS DESCRITOS EN EL LITERAL A) DE la Resolución 015224 /2020

Olga Lucia Rivera Rodríguez
Directora de Planeación

Blas Otero Revollo
Dilia Nieves Morales Galviz
Kimberly Barrios
Dianick Taborda
Maria Alejandra Verbel
Ronal Muñoz
Equipo Profesional de planeación